

APPROVAZIONE
PGT

MAGGIO
2011



Comune di
MEZZANA
RABATTONE
(Provincia di Pavia)

PIANO DI GOVERNO DEL TERRITORIO

DOCUMENTO DI PIANO

quadro conoscitivo

QC_R2

**Rilievo del tessuto storico: schede
di rilievo e modalità d'intervento**

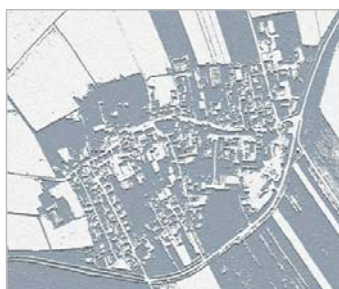

Il Progettista:
Augusto Allegrini
Ingegnere

Il Sindaco:

Il Resp. del Procedimento:

Il Segretario comunale:

Collaboratori:
Ing. Barbara Furlan
Ing. Alberto Secondi

Adottato con delibera C. C. n° 38 del 20.12.2010

Approvato con delibera C. C. n° _____ del _____

Pubblicazione B.U.R.L. serie _____ n° _____ del _____

augusto allegrini ingegnere

iscritto al n. 1398 dell'Albo degli Ingegneri della Provincia di Pavia

Studio: via Tasso, 94 - 27100 - PAVIA Tel. e Fax : +39 0382 571453 e-mail : aallegrini@tin.it

Diritti d'autore riservati a norma di legge.

Riproduzione totale o parziale vietata senza consenso scritto del progettista o degli aventi diritto.

Località		Numerazione di riferimento			Identificazione su elaborati grafici	
Mezzana Rabattone		Edificio n°	1/95	ISOLATO N° 1 - EDIFICIO N° 1		
Tipologie		Destinazioni d'uso			Valore storico-architettonico	
Corte unitaria			Pt	1°	P°2	Edifici vincolati
Corte formata per aggregazione		Residenziale	x	x		Edifici di pregio storico architettonico
Schiere allineate su strada		Commerciale				Edifici del tessuto storico minore
Schiere non allineate su strada		Terziario				Edifici recenti non in contrasto
Edifici pluripiano allineati su strada	x	Artigianale				Edifici recenti in contrasto
Edifici pluripiano non allineati su strada		Attrezz. di quartiere				Servizi e impianti
Edifici unifamiliari/bifamiliari		Attrezz. urbane				Servizi igienici
Edifici rurali		Servizi privati di uso pubbl.				Riscaldamento
Altro:		Agricolo				Fognatura
Indicazioni generali		Accessori			Ascensore	
Ampliamenti recenti	x	Box				Note:
Sopraelevazioni		Depositi				
Superfetazioni		Superfetazioni				
Modificazione fronti		Tettoie				
Caratteristica dei fronti						
Paramento superficiale:		Parapetti, ringhiere	Ferro	Serramenti e infissi:		
Graffiato			Cemento	Persiane		
Intonaco civile	x	Altro:				
Altro:		Stato di conservazione	Legno			x
		Buono		x	Alluminio	
		Pessimo			PVC	
Conservazione strutturale		Copertura:			Stato di conservazione:	
Struttura portante:		Coppi		x	Buono	
Muratura	x	Tegole piane	Pessimo			
Travi-pilastrati		Eternit	Mediocre			x
Caratteristica degli spazi aperti:						
Superfici permeabili		Superfici non permeabili			Altro:	
Tipi di interventi consentiti						
Manutenzione ordinaria	x	Note:				
Manutenzione straordinaria	x					
Restauro - Risanamento conservativo						
Ristrutturazione edilizia	x					
Demolizione senza ricostruzione						
Interventi su edifici privi di valore arch.						

Località		Numerazione di riferimento			Identificazione su elaborati grafici	
Mezzana Rabattone		Edificio n°	2/96	ISOLATO N° 1 - EDIFICIO N° 2		
Tipologie		Destinazioni d'uso			Valore storico-architettonico	
Corte unitaria			Pt	1°	P°2	Edifici vincolati
Corte formata per aggregazione		Residenziale	x	x		Edifici di pregio storico architettonico
Schiere allineate su strada		Commerciale				Edifici del tessuto storico minore
Schiere non allineate su strada		Terziario				Edifici recenti non in contrasto
Edifici pluripiano allineati su strada	x	Artigianale				Edifici recenti in contrasto
Edifici pluripiano non allineati su strada		Attrezz. di quartiere				Servizi e impianti
Edifici unifamiliari/bifamiliari		Attrezz. urbane				Servizi igienici
Edifici rurali		Servizi privati di uso pubbl.				Riscaldamento
Altro:		Agricolo				Fognatura
Indicazioni generali		Accessori			Ascensore	
Ampliamenti recenti		Box				Note:
Sopraelevazioni		Depositi				
Superfetazioni		Superfetazioni				
Modificazione fronti		Tettoie				
Caratteristica dei fronti						
Paramento superficiale:		Parapetti, ringhiere	Ferro	Serramenti e infissi:		
Graffiato			Cemento	Persiane		
Intonaco civile	x	Altro:				
Altro:		Stato di conservazione	Legno			x
		Buono		x	Alluminio	
		Pessimo			PVC	
Conservazione strutturale		Copertura:			Stato di conservazione:	
Struttura portante:		Coppi		x	Buono	x
Muratura	x	Tegole piane	Pessimo			
Travi-pilastrati		Eternit	Mediocre			
Caratteristica degli spazi aperti:						
Superfici permeabili		Superfici non permeabili			Altro:	
Tipi di interventi consentiti						
Manutenzione ordinaria	x	Note:				
Manutenzione straordinaria	x					
Restauro - Risanamento conservativo						
Ristrutturazione edilizia	x					
Demolizione senza ricostruzione						
Interventi su edifici privi di valore arch.						

Località		Numerazione di riferimento			Identificazione su elaborati grafici	
Mezzana Rabattone		Edificio n°		3/97	ISOLATO N° 1 - EDIFICIO N° 3	
Tipologie		Destinazioni d'uso			Valore storico-architettonico	
Corte unitaria			Pt	1°	P°2	Edifici vincolati
Corte formata per aggregazione		Residenziale	x	x		Edifici di pregio storico architettonico
Schiere allineate su strada		Commerciale				Edifici del tessuto storico minore
Schiere non allineate su strada		Terziario				Edifici recenti non in contrasto
Edifici pluripiano allineati su strada		Artigianale				Edifici recenti in contrasto
Edifici pluripiano non allineati su strada		Attrezz. di quartiere				Servizi e impianti
Edifici unifamiliari/bifamiliari		Attrezz. urbane				Servizi igienici
Edifici rurali		Servizi privati di uso pubbl.				Riscaldamento
Altro:		Agricolo				Fognatura
Indicazioni generali		Accessori			Ascensore	
Ampliamenti recenti		Box				Note:
Sopraelevazioni		Depositi				
Superfettazioni		Superfettazioni				
Modificazione fronti		Tettoie				
Caratteristica dei fronti						
Paramento superficiale:		Parapetti, ringhiere	Ferro			Serramenti e infissi:
Graffiato			Cemento			Persiane
Intonaco civile		Altro:				
Altro:		Stato di conservazione				Legno
mattoni a vista		Buono				Alluminio
		Pessimo				PVC
Conservazione strutturale		Copertura:			Stato di conservazione:	
Struttura portante:		Coppi	x		x	Buono
Muratura		Tegole piane				Pessimo
Travi-pilastrati		Eternit				Mediocre
Caratteristica degli spazi aperti:						
Superfici permeabili		Superfici non permeabili			Altro:	
Tipi di interventi consentiti						
Manutenzione ordinaria		x	Note:			
Manutenzione straordinaria		x				
Restauro - Risanamento conservativo						
Ristrutturazione edilizia						
Demolizione senza ricostruzione						
Interventi su edifici privi di valore arch.						

Località		Numerazione di riferimento			Identificazione su elaborati grafici	
Mezzana Rabattone		Edificio n°		4/98	ISOLATO N° 1 - EDIFICIO N° 4	
Tipologie		Destinazioni d'uso			Valore storico-architettonico	
Corte unitaria			Pt	1°	P°2	Edifici vincolati
Corte formata per aggregazione		Residenziale	x	x		Edifici di pregio storico architettonico
Schiere allineate su strada		Commerciale	x			Edifici del tessuto storico minore
Schiere non allineate su strada		Terziario				Edifici recenti non in contrasto
Edifici pluripiano allineati su strada		Artigianale				Edifici recenti in contrasto
Edifici pluripiano non allineati su strada		Attrezz. di quartiere				Servizi e impianti
Edifici unifamiliari/bifamiliari		Attrezz. urbane				Servizi igienici
Edifici rurali		Servizi privati di uso pubbl.				Riscaldamento
Altro:		Agricolo				Fognatura
Indicazioni generali		Accessori			Ascensore	
Ampliamenti recenti		Box				Note:
Sopraelevazioni		Depositi				
Superfettazioni		Superfettazioni				
Modificazione fronti		Tettoie				
Caratteristica dei fronti						
Paramento superficiale:		Parapetti, ringhiere	Ferro	x		Serramenti e infissi:
Graffiato			Cemento	x		Persiane
Intonaco civile		Altro:				
Altro:		Stato di conservazione				Legno
mattoni a vista		Buono			x	Alluminio
		Pessimo				PVC
Conservazione strutturale		Copertura:			Stato di conservazione:	
Struttura portante:		Coppi			x	Buono
Muratura		Tegole piane				Pessimo
Travi-pilastrati		Eternit				Mediocre
Caratteristica degli spazi aperti:						
Superfici permeabili		Superfici non permeabili			Altro:	
Tipi di interventi consentiti						
Manutenzione ordinaria		x	Note:			
Manutenzione straordinaria		x				
Restauro - Risanamento conservativo						
Ristrutturazione edilizia						
Demolizione senza ricostruzione						
Interventi su edifici privi di valore arch.						

Località		Numerazione di riferimento			Identificazione su elaborati grafici	
Mezzana Rabattone		Edificio n°	5/02		ISOLATO N° 1 - EDIFICIO N° 5	
Tipologie		Destinazioni d'uso			Valore storico-architettonico	
Corte unitaria			Pt	1°	P°2	Edifici vincolati
Corte formata per aggregazione		Residenziale				Edifici di pregio storico architettonico
Schiere allineate su strada		Commerciale				Edifici del tessuto storico minore
Schiere non allineate su strada		Terziario				Edifici recenti non in contrasto
Edifici pluripiano allineati su strada		Artigianale				Edifici recenti in contrasto
Edifici pluripiano non allineati su strada		Attrezz. di quartiere				Servizi e impianti
Edifici unifamiliari/bifamiliari		Attrezz. urbane				Servizi igienici
Edifici rurali	x	Servizi privati di uso pubbl.				Riscaldamento
Altro:		Agricolo	x	x		Fognatura
Indicazioni generali		Accessori			Ascensore	
Ampliamenti recenti		Box				Note:
Sopraelevazioni		Depositi				
Superfetazioni		Superfetazioni				
Modificazione fronti		Tettoie				
Caratteristica dei fronti						
Paramento superficiale:		Parapetti, ringhiere	Ferro	Serramenti e infissi:		
Graffiato			Cemento	Persiane		
Intonaco civile	x	Altro:				
Altro:		Stato di conservazione	Legno			x
		Buono	Alluminio			
		Pessimo	PVC			
Conservazione strutturale		Copertura:			Stato di conservazione:	
Struttura portante:		Coppi		x	Buono	
Muratura	x	Tegole piane	Pessimo			x
Travi-pilastrati		Eternit	Mediocre			
Caratteristica degli spazi aperti:						
Superfici permeabili		Superfici non permeabili			Altro:	
Tipi di interventi consentiti						
Manutenzione ordinaria	x	Note:				
Manutenzione straordinaria	x					
Restauro - Risanamento conservativo						
Ristrutturazione edilizia	x					
Demolizione senza ricostruzione						
Interventi su edifici privi di valore arch.						

Località		Numerazione di riferimento			Identificazione su elaborati grafici	
Mezzana Rabattone		Edificio n°	6/03		ISOLATO N° 1 - EDIFICIO N° 6	
Tipologie		Destinazioni d'uso			Valore storico-architettonico	
Corte unitaria			Pt	1°	P°2	Edifici vincolati
Corte formata per aggregazione		Residenziale	x	x		Edifici di pregio storico architettonico
Schiere allineate su strada		Commerciale				Edifici del tessuto storico minore
Schiere non allineate su strada		Terziario				Edifici recenti non in contrasto
Edifici pluripiano allineati su strada		Artigianale				Edifici recenti in contrasto
Edifici pluripiano non allineati su strada		Attrezz. di quartiere				Servizi e impianti
Edifici unifamiliari/bifamiliari	x	Attrezz. urbane				Servizi igienici
Edifici rurali		Servizi privati di uso pubbl.				Riscaldamento
Altro:		Agricolo				Fognatura
Indicazioni generali		Accessori			Ascensore	
Ampliamenti recenti	x	Box	x			Note:
Sopraelevazioni		Depositi	x			
Superfetazioni		Superfetazioni				
Modificazione fronti		Tettoie				
Caratteristica dei fronti						
Paramento superficiale:		Parapetti, ringhiere	Ferro	Serramenti e infissi:		
Graffiato			Cemento	Persiane		
Intonaco civile	x	Altro:				
Altro:		Stato di conservazione	Legno			x
		Buono	Alluminio			
		Pessimo	PVC			
Conservazione strutturale		Copertura:			Stato di conservazione:	
Struttura portante:		Coppi		x	Buono	
Muratura	x	Tegole piane	Pessimo			
Travi-pilastrati		Eternit	Mediocre			
Caratteristica degli spazi aperti:						
Superfici permeabili		Superfici non permeabili			Altro:	
Tipi di interventi consentiti						
Manutenzione ordinaria	x	Note:				
Manutenzione straordinaria	x					
Restauro - Risanamento conservativo						
Ristrutturazione edilizia						
Demolizione senza ricostruzione						
Interventi su edifici privi di valore arch.						

Località		Numerazione di riferimento			Identificazione su elaborati grafici	
Mezzana Rabattone		Edificio n°	7/13		ISOLATO N° 1 - EDIFICIO N° 7	
Tipologie		Destinazioni d'uso			Valore storico-architettonico	
Corte unitaria			Pt	1°	P°2	Edifici vincolati
Corte formata per aggregazione		Residenziale				Edifici di pregio storico architettonico
Schiere allineate su strada		Commerciale				Edifici del tessuto storico minore
Schiere non allineate su strada		Terziario				Edifici recenti non in contrasto
Edifici pluripiano allineati su strada		Artigianale				Edifici recenti in contrasto
Edifici pluripiano non allineati su strada		Attrezz. di quartiere				Servizi e impianti
Edifici unifamiliari/bifamiliari		Attrezz. urbane				Servizi igienici
Edifici rurali	x	Servizi privati di uso pubbl.				Riscaldamento
Altro:		Agricolo	x			Fognatura
Indicazioni generali		Accessori			Ascensore	
Ampliamenti recenti	x	Box				Note:
Sopraelevazioni		Depositi				
Superfetazioni		Superfetazioni				
Modificazione fronti		Tettoie				
Caratteristica dei fronti						
Paramento superficiale:		Parapetti, ringhiere	Ferro	Serramenti e infissi:		
Graffiato			Cemento	Persiane		
Intonaco civile	x	Altro:				
Altro:		Stato di conservazione	Legno			
		Buono	Alluminio			
		Pessimo	PVC			
Conservazione strutturale		Copertura:			Stato di conservazione:	
Struttura portante:		Coppi			Buono	
Muratura	x	Tegole piane			Pessimo	
Travi-pilastrati		Eternit		x	Mediocre	x
Caratteristica degli spazi aperti:						
Superfici permeabili		Superfici non permeabili			Altro:	
Tipi di interventi consentiti						
Manutenzione ordinaria	x	Note:				
Manutenzione straordinaria	x					
Restauro - Risanamento conservativo						
Ristrutturazione edilizia						
Demolizione senza ricostruzione						
Interventi su edifici privi di valore arch.	x					

Località		Numerazione di riferimento			Identificazione su elaborati grafici	
Mezzana Rabattone		Edificio n°	8/12		ISOLATO N° 1 - EDIFICIO N° 8	
Tipologie		Destinazioni d'uso			Valore storico-architettonico	
Corte unitaria			Pt	1°	P°2	Edifici vincolati
Corte formata per aggregazione		Residenziale	x	x		Edifici di pregio storico architettonico
Schiere allineate su strada		Commerciale				Edifici del tessuto storico minore
Schiere non allineate su strada		Terziario				Edifici recenti non in contrasto
Edifici pluripiano allineati su strada		Artigianale				Edifici recenti in contrasto
Edifici pluripiano non allineati su strada		Attrezz. di quartiere				Servizi e impianti
Edifici unifamiliari/bifamiliari	x	Attrezz. urbane				Servizi igienici
Edifici rurali		Servizi privati di uso pubbl.				Riscaldamento
Altro:		Agricolo				Fognatura
Indicazioni generali		Accessori			Ascensore	
Ampliamenti recenti		Box				Note:
Sopraelevazioni		Depositi				
Superfetazioni		Superfetazioni				
Modificazione fronti		Tettoie				
Caratteristica dei fronti						
Paramento superficiale:		Parapetti, ringhiere	Ferro	Serramenti e infissi:		
Graffiato			Cemento	Persiane		
Intonaco civile	x	Altro:				
Altro:		Stato di conservazione	Legno			
		Buono	Alluminio			
		Pessimo	PVC			
Conservazione strutturale		Copertura:			Stato di conservazione:	
Struttura portante:		Coppi		x	Buono	
Muratura	x	Tegole piane			Pessimo	
Travi-pilastrati		Eternit			Mediocre	x
Caratteristica degli spazi aperti:						
Superfici permeabili		Superfici non permeabili			Altro:	
Tipi di interventi consentiti						
Manutenzione ordinaria	x	Note:				
Manutenzione straordinaria	x					
Restauro - Risanamento conservativo						
Ristrutturazione edilizia						
Demolizione senza ricostruzione						
Interventi su edifici privi di valore arch.	x					

Località		Numerazione di riferimento			Identificazione su elaborati grafici	
Mezzana Rabattone		Edificio n°	9/05		ISOLATO N° 1 - EDIFICIO N° 9	
Tipologie		Destinazioni d'uso			Valore storico-architettonico	
Corte unitaria			Pt	1°	P°2	Edifici vincolati
Corte formata per aggregazione		Residenziale				Edifici di pregio storico architettonico
Schiere allineate su strada		Commerciale				Edifici del tessuto storico minore
Schiere non allineate su strada		Terziario				Edifici recenti non in contrasto
Edifici pluripiano allineati su strada		Artigianale				Edifici recenti in contrasto
Edifici pluripiano non allineati su strada		Attrezz. di quartiere				Servizi e impianti
Edifici unifamiliari/bifamiliari		Attrezz. urbane				Servizi igienici
Edifici rurali	x	Servizi privati di uso pubbl.				Riscaldamento
Altro:		Agricolo	x	x		Fognatura
Indicazioni generali		Accessori			Ascensore	
Ampliamenti recenti		Box				Note:
Sopraelevazioni		Depositi				
Superfetazioni		Superfetazioni				
Modificazione fronti		Tettoie				
Caratteristica dei fronti						
Paramento superficiale:		Parapetti, ringhiere	Ferro	Serramenti e infissi:		
Graffiato			Cemento	Persiane		
Intonaco civile	x	Altro:				
Altro:		Stato di conservazione	Legno			x
mattoni a vista		Buono	Alluminio			
		Pessimo	PVC			
Conservazione strutturale		Copertura:			Stato di conservazione:	
Struttura portante:		Coppi		x	Buono	
Muratura	x	Tegole piane	Pessimo			
Travi-pilastrì		Eternit	Mediocre			x
Caratteristica degli spazi aperti:						
Superfici permeabili		Superfici non permeabili			Altro:	
Tipi di interventi consentiti						
Manutenzione ordinaria	x	Note:				
Manutenzione straordinaria	x					
Restauro - Risanamento conservativo						
Ristrutturazione edilizia	x					
Demolizione senza ricostruzione						
Interventi su edifici privi di valore arch.						

Località		Numerazione di riferimento			Identificazione su elaborati grafici	
Mezzana Rabattone		Edificio n°	10/11		ISOLATO N° 1 - EDIFICIO N° 10	
Tipologie		Destinazioni d'uso			Valore storico-architettonico	
Corte unitaria			Pt	1°	P°2	Edifici vincolati
Corte formata per aggregazione		Residenziale				Edifici di pregio storico architettonico
Schiere allineate su strada		Commerciale				Edifici del tessuto storico minore
Schiere non allineate su strada		Terziario				Edifici recenti non in contrasto
Edifici pluripiano allineati su strada		Artigianale				Edifici recenti in contrasto
Edifici pluripiano non allineati su strada		Attrezz. di quartiere				Servizi e impianti
Edifici unifamiliari/bifamiliari		Attrezz. urbane				Servizi igienici
Edifici rurali	x	Servizi privati di uso pubbl.	x			Riscaldamento
Altro:		Agricolo				Fognatura
Indicazioni generali		Accessori			Ascensore	
Ampliamenti recenti		Box				Note:
Sopraelevazioni		Depositi				
Superfetazioni		Superfetazioni				
Modificazione fronti		Tettoie				
Caratteristica dei fronti						
Paramento superficiale:		Parapetti, ringhiere	Ferro	Serramenti e infissi:		
Graffiato			Cemento	Persiane		
Intonaco civile	x	Altro:				
Altro:		Stato di conservazione	Legno			
		Buono	Alluminio			
		Pessimo	PVC			
Conservazione strutturale		Copertura:			Stato di conservazione:	
Struttura portante:		Coppi		x	Buono	
Muratura	x	Tegole piane	Pessimo			
Travi-pilastrì		Eternit	Mediocre			x
Caratteristica degli spazi aperti:						
Superfici permeabili		Superfici non permeabili			Altro:	
Tipi di interventi consentiti						
Manutenzione ordinaria	x	Note:				
Manutenzione straordinaria	x					
Restauro - Risanamento conservativo						
Ristrutturazione edilizia						
Demolizione senza ricostruzione						
Interventi su edifici privi di valore arch.	x					

Località		Numerazione di riferimento			Identificazione su elaborati grafici	
Mezzana Rabattone		Edificio n°	11/11	ISOLATO N° 1 - EDIFICIO N° 11		
Tipologie		Destinazioni d'uso			Valore storico-architettonico	
Corte unitaria			Pt	1°	P°2	Edifici vincolati
Corte formata per aggregazione		Residenziale				Edifici di pregio storico architettonico
Schiere allineate su strada		Commerciale				Edifici del tessuto storico minore
Schiere non allineate su strada		Terziario				Edifici recenti non in contrasto
Edifici pluripiano allineati su strada		Artigianale				Edifici recenti in contrasto
Edifici pluripiano non allineati su strada		Attrezz. di quartiere				
Edifici unifamiliari/bifamiliari		Attrezz. urbane				
Edifici rurali	x	Servizi privati di uso pubbl.				
Altro:		Agricolo	x			
Indicazioni generali		Accessori			Servizi e impianti	
Ampliamenti recenti	x	Box				Ascensore
Sopraelevazioni		Depositi				Note:
Superfetazioni		Superfetazioni				
Modificazione fronti		Tettoie				
Caratteristica dei fronti						
Paramento superficiale:		Parapetti, ringhiere	Ferro	Serramenti e infissi:		
Graffiato			Cemento	Persiane		
Intonaco civile	x	Altro:				
Altro:		Stato di conservazione	Legno			
mattoni a vista		Buono	Alluminio			x
		Pessimo	PVC			
Conservazione strutturale		Copertura:			Stato di conservazione:	
Struttura portante:		Coppi			Buono	x
Muratura		Tegole piane		x	Pessimo	
Travi-pilastrì	x	Eternit			Mediocre	
Caratteristica degli spazi aperti:						
Superfici permeabili		Superfici non permeabili			Altro:	
Tipi di interventi consentiti						
Manutenzione ordinaria	x	Note:				
Manutenzione straordinaria	x					
Restauro - Risanamento conservativo						
Ristrutturazione edilizia						
Demolizione senza ricostruzione						
Interventi su edifici privi di valore arch.	x					

Località		Numerazione di riferimento			Identificazione su elaborati grafici	
Mezzana Rabattone		Edificio n°	12/10	ISOLATO N° 1 - EDIFICIO N° 12		
Tipologie		Destinazioni d'uso			Valore storico-architettonico	
Corte unitaria			Pt	1°	P°2	Edifici vincolati
Corte formata per aggregazione		Residenziale				Edifici di pregio storico architettonico
Schiere allineate su strada		Commerciale				Edifici del tessuto storico minore
Schiere non allineate su strada		Terziario				Edifici recenti non in contrasto
Edifici pluripiano allineati su strada		Artigianale				Edifici recenti in contrasto
Edifici pluripiano non allineati su strada		Attrezz. di quartiere				
Edifici unifamiliari/bifamiliari		Attrezz. urbane				
Edifici rurali	x	Servizi privati di uso pubbl.				
Altro:		Agricolo				
Indicazioni generali		Accessori			Servizi e impianti	
Ampliamenti recenti		Box	x			Ascensore
Sopraelevazioni		Depositi	x			Note:
Superfetazioni		Superfetazioni				
Modificazione fronti		Tettoie				
Caratteristica dei fronti						
Paramento superficiale:		Parapetti, ringhiere	Ferro	Serramenti e infissi:		
Graffiato			Cemento	Persiane		
Intonaco civile	x	Altro:				
Altro:		Stato di conservazione	Legno			x
		Buono	Alluminio			x
		Pessimo	PVC			
Conservazione strutturale		Copertura:			Stato di conservazione:	
Struttura portante:		Coppi		x	Buono	
Muratura	x	Tegole piane			Pessimo	
Travi-pilastrì		Eternit			Mediocre	x
Caratteristica degli spazi aperti:						
Superfici permeabili		Superfici non permeabili			Altro:	
Tipi di interventi consentiti						
Manutenzione ordinaria	x	Note:				
Manutenzione straordinaria	x					
Restauro - Risanamento conservativo						
Ristrutturazione edilizia	x					
Demolizione senza ricostruzione						
Interventi su edifici privi di valore arch.						

Località		Numerazione di riferimento			Identificazione su elaborati grafici	
Mezzana Rabattone		Edificio n°	13/09	ISOLATO N° 1 - EDIFICIO N° 13		
Tipologie		Destinazioni d'uso			Valore storico-architettonico	
Corte unitaria			Pt	1°	P°2	Edifici vincolati
Corte formata per aggregazione		Residenziale				Edifici di pregio storico architettonico
Schiere allineate su strada		Commerciale				Edifici del tessuto storico minore
Schiere non allineate su strada		Terziario				Edifici recenti non in contrasto
Edifici pluripiano allineati su strada		Artigianale				Edifici recenti in contrasto
Edifici pluripiano non allineati su strada		Attrezz. di quartiere				Servizi e impianti
Edifici unifamiliari/bifamiliari		Attrezz. urbane				Servizi igienici
Edifici rurali	x	Servizi privati di uso pubbl.				Riscaldamento
Altro:		Agricolo	x			Fognatura
Indicazioni generali		Accessori			Ascensore	
Ampliamenti recenti		Box				Note:
Sopraelevazioni		Depositi				
Superfetazioni		Superfetazioni				
Modificazione fronti		Tettoie				
Caratteristica dei fronti						
Paramento superficiale:		Parapetti, ringhiere	Ferro	Serramenti e infissi:		
Graffiato			Cemento	Persiane		
Intonaco civile	x	Altro:				
Altro:		Stato di conservazione	Legno			
		Buono	Alluminio			
		Pessimo	PVC			
Conservazione strutturale		Copertura:			Stato di conservazione:	
Struttura portante:		Coppi		x	Buono	
Muratura	x	Tegole piane	Pessimo			
Travi-pilastrati		Eternit	Mediocre			x
Caratteristica degli spazi aperti:						
Superfici permeabili		Superfici non permeabili			Altro:	
Tipi di interventi consentiti						
Manutenzione ordinaria	x	Note:				
Manutenzione straordinaria	x					
Restauro - Risanamento conservativo						
Ristrutturazione edilizia	x					
Demolizione senza ricostruzione						
Interventi su edifici privi di valore arch.						

Località		Numerazione di riferimento			Identificazione su elaborati grafici	
Mezzana Rabattone		Edificio n°	14/14	ISOLATO N° 1 - EDIFICIO N° 14		
Tipologie		Destinazioni d'uso			Valore storico-architettonico	
Corte unitaria			Pt	1°	P°2	Edifici vincolati
Corte formata per aggregazione		Residenziale				Edifici di pregio storico architettonico
Schiere allineate su strada		Commerciale				Edifici del tessuto storico minore
Schiere non allineate su strada		Terziario				Edifici recenti non in contrasto
Edifici pluripiano allineati su strada		Artigianale				Edifici recenti in contrasto
Edifici pluripiano non allineati su strada		Attrezz. di quartiere				Servizi e impianti
Edifici unifamiliari/bifamiliari		Attrezz. urbane				Servizi igienici
Edifici rurali	x	Servizi privati di uso pubbl.				Riscaldamento
Altro:		Agricolo				Fognatura
Indicazioni generali		Accessori			Ascensore	
Ampliamenti recenti		Box				Note:
Sopraelevazioni		Depositi	x			
Superfetazioni		Superfetazioni				
Modificazione fronti		Tettoie	x			
Caratteristica dei fronti						
Paramento superficiale:		Parapetti, ringhiere	Ferro	Serramenti e infissi:		
Graffiato			Cemento	Persiane		
Intonaco civile	x	Altro:				
Altro:		Stato di conservazione	Legno			
		Buono	Alluminio			
		Pessimo	PVC			
Conservazione strutturale		Copertura:			Stato di conservazione:	
Struttura portante:		Coppi		x	Buono	
Muratura	x	Tegole piane	Pessimo			
Travi-pilastrati		Eternit	Mediocre			x
Caratteristica degli spazi aperti:						
Superfici permeabili		Superfici non permeabili			x Altro:	
Tipi di interventi consentiti						
Manutenzione ordinaria	x	Note:				
Manutenzione straordinaria	x					
Restauro - Risanamento conservativo						
Ristrutturazione edilizia						
Demolizione senza ricostruzione						
Interventi su edifici privi di valore arch.	x					

Località		Numerazione di riferimento			Identificazione su elaborati grafici	
Mezzana Rabattone		Edificio n°	15/19	ISOLATO N° 1 - EDIFICIO N° 15		
Tipologie		Destinazioni d'uso			Valore storico-architettonico	
Corte unitaria			Pt	1°	P°2	Edifici vincolati
Corte formata per aggregazione		Residenziale	x	x		Edifici di pregio storico architettonico
Schiere allineate su strada		Commerciale				Edifici del tessuto storico minore
Schiere non allineate su strada		Terziario				Edifici recenti non in contrasto
Edifici pluripiano allineati su strada	x	Artigianale				Edifici recenti in contrasto
Edifici pluripiano non allineati su strada		Attrezz. di quartiere				Servizi e impianti
Edifici unifamiliari/bifamiliari		Attrezz. urbane				Servizi igienici
Edifici rurali		Servizi privati di uso pubbl.				Riscaldamento
Altro:		Agricolo				Fognatura
Indicazioni generali		Accessori			Ascensore	
Ampliamenti recenti		Box				Note:
Sopraelevazioni		Depositi				
Superfetazioni		Superfetazioni				
Modificazione fronti		Tettoie				
Caratteristica dei fronti						
Paramento superficiale:		Parapetti, ringhiere	Ferro	Serramenti e infissi:		
Graffiato			Cemento	Persiane		
Intonaco civile	x	Altro:				
Altro:		Stato di conservazione	Legno			x
		Buono	Alluminio			
		Pessimo	PVC			
Conservazione strutturale		Copertura:			Stato di conservazione:	
Struttura portante:		Coppi		x	Buono	
Muratura	x	Tegole piane	Pessimo			
Travi-pilastrati		Eternit	Mediocre			x
Caratteristica degli spazi aperti:						
Superfici permeabili		Superfici non permeabili			Altro:	
Tipi di interventi consentiti						
Manutenzione ordinaria	x	Note:				
Manutenzione straordinaria	x					
Restauro - Risanamento conservativo						
Ristrutturazione edilizia	x					
Demolizione senza ricostruzione						
Interventi su edifici privi di valore arch.						

Località		Numerazione di riferimento			Identificazione su elaborati grafici	
Mezzana Rabattone		Edificio n°	17/23	ISOLATO N° 1 - EDIFICIO N° 17		
Tipologie		Destinazioni d'uso			Valore storico-architettonico	
Corte unitaria			Pt	1°	P°2	Edifici vincolati
Corte formata per aggregazione		Residenziale				Edifici di pregio storico architettonico
Schiere allineate su strada		Commerciale				Edifici del tessuto storico minore
Schiere non allineate su strada		Terziario				Edifici recenti non in contrasto
Edifici pluripiano allineati su strada		Artigianale				Edifici recenti in contrasto
Edifici pluripiano non allineati su strada		Attrezz. di quartiere				Servizi e impianti
Edifici unifamiliari/bifamiliari		Attrezz. urbane				Servizi igienici
Edifici rurali	x	Servizi privati di uso pubbl.				Riscaldamento
Altro:		Agricolo	x			Fognatura
Indicazioni generali		Accessori			Ascensore	
Ampliamenti recenti		Box				Note:
Sopraelevazioni		Depositi	x			
Superfetazioni		Superfetazioni				
Modificazione fronti		Tettoie	x			
Caratteristica dei fronti						
Paramento superficiale:		Parapetti, ringhiere	Ferro	Serramenti e infissi:		
Graffiato			Cemento	Persiane		
Intonaco civile	x	Altro:				
Altro:		Stato di conservazione	Legno			x
		Buono	Alluminio			
		Pessimo	PVC			
Conservazione strutturale		Copertura:			Stato di conservazione:	
Struttura portante:		Coppi		x	Buono	
Muratura	x	Tegole piane	Pessimo			
Travi-pilastrati		Eternit	Mediocre			x
Caratteristica degli spazi aperti:						
Superfici permeabili		Superfici non permeabili			Altro:	
Tipi di interventi consentiti						
Manutenzione ordinaria	x	Note:				
Manutenzione straordinaria	x					
Restauro - Risanamento conservativo						
Ristrutturazione edilizia	x					
Demolizione senza ricostruzione						
Interventi su edifici privi di valore arch.						

Località		Numerazione di riferimento			Identificazione su elaborati grafici	
Mezzana Rabattone		Edificio n°	19/24		ISOLATO N° 1 - EDIFICIO N° 19	
Tipologie		Destinazioni d'uso			Valore storico-architettonico	
Corte unitaria			Pt	1°	P°2	Edifici vincolati
Corte formata per aggregazione		Residenziale	x	x		Edifici di pregio storico architettonico
Schiere allineate su strada		Commerciale				Edifici del tessuto storico minore
Schiere non allineate su strada		Terziario				Edifici recenti non in contrasto
Edifici pluripiano allineati su strada	x	Artigianale				Edifici recenti in contrasto
Edifici pluripiano non allineati su strada		Attrezz. di quartiere				Servizi e impianti
Edifici unifamiliari/bifamiliari		Attrezz. urbane				Servizi igienici
Edifici rurali		Servizi privati di uso pubbl.				Riscaldamento
Altro:		Agricolo				Fognatura
Indicazioni generali		Accessori			Ascensore	
Ampliamenti recenti	x	Box				Note:
Sopraelevazioni		Depositi				
Superfetazioni		Superfetazioni				
Modificazione fronti		Tettoie				
Caratteristica dei fronti						
Paramento superficiale:		Parapetti, ringhiere	Ferro			Serramenti e infissi:
Graffiato			Cemento			Persiane
Intonaco civile	x	Altro:				
Altro:		Stato di conservazione			Legno	x
		Buono			Alluminio	
		Pessimo			PVC	
Conservazione strutturale		Copertura:			Stato di conservazione:	
Struttura portante:		Coppi	x		Buono	x
Muratura	x	Tegole piane			Pessimo	
Travi-pilastrati		Eternit			Mediocre	
Caratteristica degli spazi aperti:						
Superfici permeabili		Superfici non permeabili			Altro:	
Tipi di interventi consentiti						
Manutenzione ordinaria	x	Note:				
Manutenzione straordinaria	x					
Restauro - Risanamento conservativo						
Ristrutturazione edilizia	x					
Demolizione senza ricostruzione						
Interventi su edifici privi di valore arch.						

Località		Numerazione di riferimento			Identificazione su elaborati grafici	
Mezzana Rabattone		Edificio n°	1/55		ISOLATO N° 2 - EDIFICIO N° 1	
Tipologie		Destinazioni d'uso			Valore storico-architettonico	
Corte unitaria			Pt	1°	P°2	Edifici vincolati
Corte formata per aggregazione		Residenziale				Edifici di pregio storico architettonico
Schiere allineate su strada		Commerciale				Edifici del tessuto storico minore
Schiere non allineate su strada		Terziario				Edifici recenti non in contrasto
Edifici pluripiano allineati su strada		Artigianale				Edifici recenti in contrasto
Edifici pluripiano non allineati su strada		Attrezz. di quartiere				Servizi e impianti
Edifici unifamiliari/bifamiliari		Attrezz. urbane	x			Servizi igienici
Edifici rurali		Servizi privati di uso pubbl.				Riscaldamento
Altro: edificio religioso	x	Agricolo				Fognatura
Indicazioni generali		Accessori			Ascensore	
Ampliamenti recenti		Box				Note:
Sopraelevazioni		Depositi				
Superfetazioni		Superfetazioni				
Modificazione fronti		Tettoie				
Caratteristica dei fronti						
Paramento superficiale:		Parapetti, ringhiere	Ferro			Serramenti e infissi:
Graffiato			Cemento			Persiane
Intonaco civile	x	Altro:				
Altro:		Stato di conservazione			Legno	x
		Buono			Alluminio	
		Pessimo			PVC	
Conservazione strutturale		Copertura:			Stato di conservazione:	
Struttura portante:		Coppi	x		Buono	x
Muratura	x	Tegole piane			Pessimo	
Travi-pilastrati		Eternit			Mediocre	
Caratteristica degli spazi aperti:						
Superfici permeabili		Superfici non permeabili			Altro:	
Tipi di interventi consentiti						
Manutenzione ordinaria		Note:				
Manutenzione straordinaria						
Restauro - Risanamento conservativo	x					
Ristrutturazione edilizia						
Demolizione senza ricostruzione						
Interventi su edifici privi di valore arch.						

Località		Numerazione di riferimento			Identificazione su elaborati grafici	
Mezzana Rabattone		Edificio n°	2/43		ISOLATO N° 2 - EDIFICIO N° 2	
Tipologie		Destinazioni d'uso			Valore storico-architettonico	
Corte unitaria			Pt	1°	P°2	Edifici vincolati
Corte formata per aggregazione		Residenziale		x		Edifici di pregio storico architettonico
Schiere allineate su strada		Commerciale				Edifici del tessuto storico minore
Schiere non allineate su strada	x	Terziario				Edifici recenti non in contrasto
Edifici pluripiano allineati su strada		Artigianale				Edifici recenti in contrasto
Edifici pluripiano non allineati su strada	x	Attrezz. di quartiere				Servizi e impianti
Edifici unifamiliari/bifamiliari		Attrezz. urbane				Servizi igienici
Edifici rurali		Servizi privati di uso pubbl.				Riscaldamento
Altro:		Agricolo				Fognatura
Indicazioni generali		Accessori			Ascensore	
Ampliamenti recenti		Box	x			Note:
Sopraelevazioni		Depositi	x			
Superfetazioni		Superfetazioni				
Modificazione fronti		Tettoie				
Caratteristica dei fronti						
Paramento superficiale:		Parapetti, ringhiere	Ferro	Serramenti e infissi:		
Graffiato			Cemento	Persiane		
Intonaco civile	x	Altro:				
Altro:		Stato di conservazione	Legno			
		Buono	Alluminio			
		Pessimo	PVC			
Conservazione strutturale		Copertura:			Stato di conservazione:	
Struttura portante:		Coppi	x	x	Buono	
Muratura	x	Tegole piane	Pessimo			x
Travi-pilastrati		Eternit	Mediocre			
Caratteristica degli spazi aperti:						
Superfici permeabili		Superfici non permeabili			Altro:	
Tipi di interventi consentiti						
Manutenzione ordinaria	x	Note:				
Manutenzione straordinaria	x					
Restauro - Risanamento conservativo						
Ristrutturazione edilizia						
Demolizione senza ricostruzione						
Interventi su edifici privi di valore arch.						

Località		Numerazione di riferimento			Identificazione su elaborati grafici	
Mezzana Rabattone		Edificio n°	3/48		ISOLATO N° 2 - EDIFICIO N° 3	
Tipologie		Destinazioni d'uso			Valore storico-architettonico	
Corte unitaria			Pt	1°	P°2	Edifici vincolati
Corte formata per aggregazione		Residenziale	x	x		Edifici di pregio storico architettonico
Schiere allineate su strada		Commerciale				Edifici del tessuto storico minore
Schiere non allineate su strada	x	Terziario				Edifici recenti non in contrasto
Edifici pluripiano allineati su strada		Artigianale				Edifici recenti in contrasto
Edifici pluripiano non allineati su strada		Attrezz. di quartiere				Servizi e impianti
Edifici unifamiliari/bifamiliari		Attrezz. urbane				Servizi igienici
Edifici rurali		Servizi privati di uso pubbl.				Riscaldamento
Altro:		Agricolo				Fognatura
Indicazioni generali		Accessori			Ascensore	
Ampliamenti recenti		Box				Note:
Sopraelevazioni		Depositi				
Superfetazioni		Superfetazioni				
Modificazione fronti		Tettoie				
Caratteristica dei fronti						
Paramento superficiale:		Parapetti, ringhiere	Ferro	Serramenti e infissi:		
Graffiato			Cemento	tapparelle		
Intonaco civile	x	Altro:				
Altro:		Stato di conservazione	Legno			
		Buono	Alluminio			
		Pessimo	PVC			
Conservazione strutturale		Copertura:			Stato di conservazione:	
Struttura portante:		Coppi			Buono	
Muratura	x	Tegole piane	Pessimo			
Travi-pilastrati		Eternit	Mediocre			x
Caratteristica degli spazi aperti:						
Superfici permeabili		Superfici non permeabili			Altro:	
Tipi di interventi consentiti						
Manutenzione ordinaria	x	Note:				
Manutenzione straordinaria	x					
Restauro - Risanamento conservativo						
Ristrutturazione edilizia	x					
Demolizione senza ricostruzione						
Interventi su edifici privi di valore arch.						

Località		Numerazione di riferimento			Identificazione su elaborati grafici	
Mezzana Rabattone		Edificio n°	4/49		ISOLATO N° 2 - EDIFICIO N° 4	
Tipologie		Destinazioni d'uso			Valore storico-architettonico	
Corte unitaria			Pt	1°	P°2	Edifici vincolati
Corte formata per aggregazione		Residenziale	x	x		Edifici di pregio storico architettonico
Schiere allineate su strada		Commerciale				Edifici del tessuto storico minore
Schiere non allineate su strada		Terziario				Edifici recenti non in contrasto
Edifici pluripiano allineati su strada		Artigianale				Edifici recenti in contrasto
Edifici pluripiano non allineati su strada	x	Attrezz. di quartiere				
Edifici unifamiliari/bifamiliari		Attrezz. urbane				Servizi e impianti
Edifici rurali		Servizi privati di uso pubbl.				Servizi igienici
Altro:		Agricolo				Riscaldamento
						Fognatura
						Ascensore
Indicazioni generali		Accessori			Note:	
Ampliamenti recenti	x	Box				
Sopraelevazioni		Depositi				
Superfetazioni		Superfetazioni				
Modificazione fronti		Tettoie				
Caratteristica dei fronti						
Paramento superficiale:		Parapetti, ringhiere	Ferro	x	Serramenti e infissi:	
Graffiato			Cemento		tapparelle	
Intonaco civile	x	Altro:				
Altro:		Stato di conservazione			Legno	
piastrelle		Buono		x	Alluminio	
		Pessimo			PVC	
Conservazione strutturale		Copertura:			Stato di conservazione:	
Struttura portante:		Coppi		x	Buono	
Muratura	x	Tegole piane		x	Pessimo	
Travi-pilastrati		Eternit			Mediocre	
Caratteristica degli spazi aperti:						
Superfici permeabili		Superfici non permeabili			Altro:	
Tipi di interventi consentiti						
Manutenzione ordinaria	x	Note:				
Manutenzione straordinaria	x					
Restauro - Risanamento conservativo						
Ristrutturazione edilizia	x					
Demolizione senza ricostruzione						
Interventi su edifici privi di valore arch.						

Località		Numerazione di riferimento			Identificazione su elaborati grafici	
Mezzana Rabattone		Edificio n°	5/50		ISOLATO N° 2 - EDIFICIO N° 5	
Tipologie		Destinazioni d'uso			Valore storico-architettonico	
Corte unitaria			Pt	1°	P°2	Edifici vincolati
Corte formata per aggregazione		Residenziale				Edifici di pregio storico architettonico
Schiere allineate su strada		Commerciale				Edifici del tessuto storico minore
Schiere non allineate su strada		Terziario				Edifici recenti non in contrasto
Edifici pluripiano allineati su strada		Artigianale				Edifici recenti in contrasto
Edifici pluripiano non allineati su strada		Attrezz. di quartiere				
Edifici unifamiliari/bifamiliari		Attrezz. urbane				Servizi e impianti
Edifici rurali	x	Servizi privati di uso pubbl.				Servizi igienici
Altro:		Agricolo	x			Riscaldamento
						Fognatura
						Ascensore
Indicazioni generali		Accessori			Note:	
Ampliamenti recenti		Box				
Sopraelevazioni		Depositi				
Superfetazioni		Superfetazioni				
Modificazione fronti		Tettoie				
Caratteristica dei fronti						
Paramento superficiale:		Parapetti, ringhiere	Ferro		Serramenti e infissi:	
Graffiato			Cemento		Persiane	
Intonaco civile	x	Altro:				
Altro:		Stato di conservazione			Legno	
		Buono			Alluminio	
		Pessimo			PVC	
Conservazione strutturale		Copertura:			Stato di conservazione:	
Struttura portante:		Coppi		x	Buono	
Muratura	x	Tegole piane			Pessimo	
Travi-pilastrati		Eternit			Mediocre	
Caratteristica degli spazi aperti:						
Superfici permeabili		Superfici non permeabili			x Altro:	
Tipi di interventi consentiti						
Manutenzione ordinaria	x	Note:				
Manutenzione straordinaria	x					
Restauro - Risanamento conservativo						
Ristrutturazione edilizia	x					
Demolizione senza ricostruzione						
Interventi su edifici privi di valore arch.						

Località		Numerazione di riferimento			Identificazione su elaborati grafici	
Mezzana Rabattone		Edificio n°	6/51		ISOLATO N° 2 - EDIFICIO N° 6	
Tipologie		Destinazioni d'uso			Valore storico-architettonico	
Corte unitaria			Pt	1°	P°2	Edifici vincolati
Corte formata per aggregazione		Residenziale	x	x		Edifici di pregio storico architettonico
Schiere allineate su strada		Commerciale				Edifici del tessuto storico minore
Schiere non allineate su strada	x	Terziario				Edifici recenti non in contrasto
Edifici pluripiano allineati su strada		Artigianale				Edifici recenti in contrasto
Edifici pluripiano non allineati su strada		Attrezz. di quartiere				Servizi e impianti
Edifici unifamiliari/bifamiliari		Attrezz. urbane				Servizi igienici
Edifici rurali		Servizi privati di uso pubbl.				Riscaldamento
Altro:		Agricolo				Fognatura
Indicazioni generali		Accessori				Ascensore
Ampliamenti recenti		Box				Note:
Sopraelevazioni		Depositi				
Superfetazioni		Superfetazioni				
Modificazione fronti		Tettoie				
Caratteristica dei fronti						
Paramento superficiale:		Parapetti, ringhiere	Ferro	Serramenti e infissi:		
Graffiato			Cemento	Persiane		
Intonaco civile	x	Altro:				
Altro:		Stato di conservazione	Legno			
		Buono	Alluminio			
		Pessimo	PVC			
Conservazione strutturale		Copertura:			Stato di conservazione:	
Struttura portante:		Coppi	x		Buono	
Muratura	x	Tegole piane			Pessimo	
Travi-pilastrì		Eternit			Mediocre	
Caratteristica degli spazi aperti:						
Superfici permeabili		Superfici non permeabili			Altro:	
Tipi di interventi consentiti						
Manutenzione ordinaria	x	Note:				
Manutenzione straordinaria	x					
Restauro - Risanamento conservativo						
Ristrutturazione edilizia	x					
Demolizione senza ricostruzione						
Interventi su edifici privi di valore arch.						

Località		Numerazione di riferimento			Identificazione su elaborati grafici	
Mezzana Rabattone		Edificio n°	7/41		ISOLATO N° 3 - EDIFICIO N° 7	
Tipologie		Destinazioni d'uso			Valore storico-architettonico	
Corte unitaria			Pt	1°	P°2	Edifici vincolati
Corte formata per aggregazione		Residenziale				Edifici di pregio storico architettonico
Schiere allineate su strada		Commerciale				Edifici del tessuto storico minore
Schiere non allineate su strada		Terziario				Edifici recenti non in contrasto
Edifici pluripiano allineati su strada		Artigianale				Edifici recenti in contrasto
Edifici pluripiano non allineati su strada		Attrezz. di quartiere				Servizi e impianti
Edifici unifamiliari/bifamiliari		Attrezz. urbane				Servizi igienici
Edifici rurali	x	Servizi privati di uso pubbl.				Riscaldamento
Altro:		Agricolo				Fognatura
Indicazioni generali		Accessori				Ascensore
Ampliamenti recenti		Box	x			Note:
Sopraelevazioni		Depositi	x	x		
Superfetazioni		Superfetazioni				
Modificazione fronti		Tettoie				
Caratteristica dei fronti						
Paramento superficiale:		Parapetti, ringhiere	Ferro	Serramenti e infissi:		
Graffiato			Cemento	Persiane		
Intonaco civile	x	Altro:				
Altro:		Stato di conservazione	Legno			
		Buono	Alluminio			
		Pessimo	PVC			
Conservazione strutturale		Copertura:			Stato di conservazione:	
Struttura portante:		Coppi	x		Buono	
Muratura	x	Tegole piane			Pessimo	
Travi-pilastrì		Eternit			Mediocre	
Caratteristica degli spazi aperti:						
Superfici permeabili		Superfici non permeabili			Altro:	
Tipi di interventi consentiti						
Manutenzione ordinaria	x	Note:				
Manutenzione straordinaria	x					
Restauro - Risanamento conservativo						
Ristrutturazione edilizia	x					
Demolizione senza ricostruzione						
Interventi su edifici privi di valore arch.						

Località		Numerazione di riferimento			Identificazione su elaborati grafici	
Mezzana Rabattone		Edificio n°		8/54	ISOLATO N° 2 - EDIFICIO N° 8	
Tipologie		Destinazioni d'uso			Valore storico-architettonico	
Corte unitaria	x		Pt	1°	P°2	Edifici vincolati
Corte formata per aggregazione		Residenziale	x	x		Edifici di pregio storico architettonico
Schiere allineate su strada		Commerciale				Edifici del tessuto storico minore
Schiere non allineate su strada		Terziario				Edifici recenti non in contrasto
Edifici pluripiano allineati su strada		Artigianale				Edifici recenti in contrasto
Edifici pluripiano non allineati su strada		Attrezz. di quartiere				Servizi e impianti
Edifici unifamiliari/bifamiliari		Attrezz. urbane				Servizi igienici
Edifici rurali		Servizi privati di uso pubbl.				Riscaldamento
Altro:		Agricolo				Fognatura
Indicazioni generali		Accessori			Ascensore	
Ampliamenti recenti		Box				Note:
Sopraelevazioni		Depositi				
Superfetazioni		Superfetazioni				
Modificazione fronti		Tettoie				
Caratteristica dei fronti						
Paramento superficiale:		Parapetti, ringhiere	Ferro			Serramenti e infissi:
Graffiato			Cemento			Persiane
Intonaco civile	x	Altro:				
Altro:		Stato di conservazione			Legno	x
		Buono			Alluminio	
		Pessimo			PVC	
Conservazione strutturale		Copertura:			Stato di conservazione:	
Struttura portante:		Coppi		x	Buono	
Muratura	x	Tegole piane			Pessimo	
Travi-pilastrati		Eternit			Mediocre	
Caratteristica degli spazi aperti:						
Superfici permeabili	x	Superfici non permeabili			Altro:	
Tipi di interventi consentiti						
Manutenzione ordinaria	x	Note:				
Manutenzione straordinaria	x					
Restauro - Risanamento conservativo						
Ristrutturazione edilizia						
Demolizione senza ricostruzione						
Interventi su edifici privi di valore arch.						

Località		Numerazione di riferimento			Identificazione su elaborati grafici	
Mezzana Rabattone		Edificio n°		1/44	ISOLATO N° 3 - EDIFICIO N° 1	
Tipologie		Destinazioni d'uso			Valore storico-architettonico	
Corte unitaria			Pt	1°	P°2	Edifici vincolati
Corte formata per aggregazione		Residenziale	x	x		Edifici di pregio storico architettonico
Schiere allineate su strada		Commerciale				Edifici del tessuto storico minore
Schiere non allineate su strada	x	Terziario				Edifici recenti non in contrasto
Edifici pluripiano allineati su strada		Artigianale				Edifici recenti in contrasto
Edifici pluripiano non allineati su strada		Attrezz. di quartiere				Servizi e impianti
Edifici unifamiliari/bifamiliari		Attrezz. urbane				Servizi igienici
Edifici rurali		Servizi privati di uso pubbl.				Riscaldamento
Altro:		Agricolo				Fognatura
Indicazioni generali		Accessori			Ascensore	
Ampliamenti recenti		Box	x			Note:
Sopraelevazioni		Depositi				
Superfetazioni		Superfetazioni				
Modificazione fronti		Tettoie				
Caratteristica dei fronti						
Paramento superficiale:		Parapetti, ringhiere	Ferro			Serramenti e infissi:
Graffiato			Cemento			Persiane
Intonaco civile	x	Altro:				
Altro:		Stato di conservazione			Legno	
		Buono			Alluminio	x
		Pessimo			PVC	
Conservazione strutturale		Copertura:			Stato di conservazione:	
Struttura portante:		Coppi		x	Buono	
Muratura	x	Tegole piane			Pessimo	
Travi-pilastrati		Eternit			Mediocre	
Caratteristica degli spazi aperti:						
Superfici permeabili		Superfici non permeabili			Altro:	
Tipi di interventi consentiti						
Manutenzione ordinaria	x	Note:				
Manutenzione straordinaria	x					
Restauro - Risanamento conservativo						
Ristrutturazione edilizia	x					
Demolizione senza ricostruzione						
Interventi su edifici privi di valore arch.						

Località		Numerazione di riferimento			Identificazione su elaborati grafici	
Mezzana Rabattone		Edificio n°	2/44		ISOLATO N° 3 - EDIFICIO N° 2	
Tipologie		Destinazioni d'uso			Valore storico-architettonico	
Corte unitaria			Pt	1°	P°2	Edifici vincolati
Corte formata per aggregazione		Residenziale	x	x		Edifici di pregio storico architettonico
Schiere allineate su strada		Commerciale				Edifici del tessuto storico minore
Schiere non allineate su strada	x	Terziario				Edifici recenti non in contrasto
Edifici pluripiano allineati su strada		Artigianale				Edifici recenti in contrasto
Edifici pluripiano non allineati su strada		Attrezz. di quartiere				Servizi e impianti
Edifici unifamiliari/bifamiliari		Attrezz. urbane				Servizi igienici
Edifici rurali		Servizi privati di uso pubbl.				Riscaldamento
Altro:		Agricolo				Fognatura
Indicazioni generali		Accessori				Ascensore
Ampliamenti recenti		Box	x			Note:
Sopraelevazioni		Depositi				
Superfetazioni		Superfetazioni				
Modificazione fronti		Tettoie				
Caratteristica dei fronti						
Paramento superficiale:		Parapetti, ringhiere	Ferro	Serramenti e infissi:		
Graffiato			Cemento	Persiane		
Intonaco civile	x	Altro:				
Altro:		Stato di conservazione	Legno			
		Buono	Alluminio			
		Pessimo	PVC			
Conservazione strutturale		Copertura:			Stato di conservazione:	
Struttura portante:		Coppi		x	Buono	
Muratura	x	Tegole piane	Pessimo			
Travi-pilastrati		Eternit	Mediocre			
Caratteristica degli spazi aperti:						
Superfici permeabili		Superfici non permeabili			Altro:	
Tipi di interventi consentiti						
Manutenzione ordinaria	x	Note:				
Manutenzione straordinaria	x					
Restauro - Risanamento conservativo						
Ristrutturazione edilizia	x					
Demolizione senza ricostruzione						
Interventi su edifici privi di valore arch.						

Località		Numerazione di riferimento			Identificazione su elaborati grafici	
Mezzana Rabattone		Edificio n°	3/44		ISOLATO N° 3 - EDIFICIO N° 3	
Tipologie		Destinazioni d'uso			Valore storico-architettonico	
Corte unitaria			Pt	1°	P°2	Edifici vincolati
Corte formata per aggregazione		Residenziale	x	x		Edifici di pregio storico architettonico
Schiere allineate su strada		Commerciale				Edifici del tessuto storico minore
Schiere non allineate su strada	x	Terziario				Edifici recenti non in contrasto
Edifici pluripiano allineati su strada		Artigianale				Edifici recenti in contrasto
Edifici pluripiano non allineati su strada		Attrezz. di quartiere				Servizi e impianti
Edifici unifamiliari/bifamiliari		Attrezz. urbane				Servizi igienici
Edifici rurali		Servizi privati di uso pubbl.				Riscaldamento
Altro:		Agricolo				Fognatura
Indicazioni generali		Accessori				Ascensore
Ampliamenti recenti		Box	x			Note:
Sopraelevazioni		Depositi				
Superfetazioni		Superfetazioni				
Modificazione fronti		Tettoie				
Caratteristica dei fronti						
Paramento superficiale:		Parapetti, ringhiere	Ferro	Serramenti e infissi:		
Graffiato			Cemento	Persiane		
Intonaco civile	x	Altro:				
Altro:		Stato di conservazione	Legno			
		Buono	Alluminio			
		Pessimo	PVC			
Conservazione strutturale		Copertura:			Stato di conservazione:	
Struttura portante:		Coppi		x	Buono	
Muratura	x	Tegole piane	Pessimo			
Travi-pilastrati		Eternit	Mediocre			
Caratteristica degli spazi aperti:						
Superfici permeabili		Superfici non permeabili			Altro:	
Tipi di interventi consentiti						
Manutenzione ordinaria	x	Note:				
Manutenzione straordinaria	x					
Restauro - Risanamento conservativo						
Ristrutturazione edilizia	x					
Demolizione senza ricostruzione						
Interventi su edifici privi di valore arch.						

Località		Numerazione di riferimento			Identificazione su elaborati grafici	
Mezzana Rabattone		Edificio n°	4/45		ISOLATO N° 3 - EDIFICIO N° 4	
Tipologie		Destinazioni d'uso			Valore storico-architettonico	
Corte unitaria			Pt	1°	P°2	Edifici vincolati
Corte formata per aggregazione		Residenziale				Edifici di pregio storico architettonico
Schiere allineate su strada		Commerciale				Edifici del tessuto storico minore
Schiere non allineate su strada		Terziario				Edifici recenti non in contrasto
Edifici pluripiano allineati su strada		Artigianale				Edifici recenti in contrasto
Edifici pluripiano non allineati su strada		Attrezz. di quartiere				Servizi e impianti
Edifici unifamiliari/bifamiliari		Attrezz. urbane				Servizi igienici
Edifici rurali	x	Servizi privati di uso pubbl.				Riscaldamento
Altro:		Agricolo	x			Fognatura
Indicazioni generali		Accessori			Ascensore	
Ampliamenti recenti		Box				Note:
Sopraelevazioni		Depositi	x			
Superfetazioni		Superfetazioni				
Modificazione fronti		Tettoie	x			
Caratteristica dei fronti						
Paramento superficiale:		Parapetti, ringhiere	Ferro	Serramenti e infissi:		
Graffiato			Cemento	Persiane		
Intonaco civile	x	Altro:				
Altro:		Stato di conservazione	Legno			
		Buono	Alluminio			
		Pessimo	PVC			
Conservazione strutturale		Copertura:			Stato di conservazione:	
Struttura portante:		Coppi		x	Buono	
Muratura	x	Tegole piane	Pessimo			x
Travi-pilastrati		Eternit	Mediocre			
Caratteristica degli spazi aperti:						
Superfici permeabili		Superfici non permeabili			Altro:	
Tipi di interventi consentiti						
Manutenzione ordinaria	x	Note:				
Manutenzione straordinaria	x					
Restauro - Risanamento conservativo						
Ristrutturazione edilizia	x					
Demolizione senza ricostruzione						
Interventi su edifici privi di valore arch.						

Località		Numerazione di riferimento			Identificazione su elaborati grafici	
Mezzana Rabattone		Edificio n°	5/46		ISOLATO N° 3 - EDIFICIO N° 5	
Tipologie		Destinazioni d'uso			Valore storico-architettonico	
Corte unitaria			Pt	1°	P°2	Edifici vincolati
Corte formata per aggregazione		Residenziale	x	x		Edifici di pregio storico architettonico
Schiere allineate su strada		Commerciale				Edifici del tessuto storico minore
Schiere non allineate su strada	x	Terziario				Edifici recenti non in contrasto
Edifici pluripiano allineati su strada		Artigianale				Edifici recenti in contrasto
Edifici pluripiano non allineati su strada		Attrezz. di quartiere				Servizi e impianti
Edifici unifamiliari/bifamiliari		Attrezz. urbane				Servizi igienici
Edifici rurali		Servizi privati di uso pubbl.				Riscaldamento
Altro:		Agricolo				Fognatura
Indicazioni generali		Accessori			Ascensore	
Ampliamenti recenti		Box	x			Note:
Sopraelevazioni		Depositi		x		
Superfetazioni		Superfetazioni				
Modificazione fronti		Tettoie				
Caratteristica dei fronti						
Paramento superficiale:		Parapetti, ringhiere	Ferro	Serramenti e infissi:		
Graffiato			Cemento	tapparelle		
Intonaco civile	x	Altro:				
Altro:		Stato di conservazione	Legno			
		Buono	Alluminio			
		Pessimo	PVC			
Conservazione strutturale		Copertura:			Stato di conservazione:	
Struttura portante:		Coppi		x	Buono	
Muratura	x	Tegole piane	Pessimo			x
Travi-pilastrati		Eternit	Mediocre			
Caratteristica degli spazi aperti:						
Superfici permeabili		Superfici non permeabili			Altro:	
Tipi di interventi consentiti						
Manutenzione ordinaria	x	Note:				
Manutenzione straordinaria	x					
Restauro - Risanamento conservativo						
Ristrutturazione edilizia						
Demolizione senza ricostruzione	x					
Interventi su edifici privi di valore arch.						

Località		Numerazione di riferimento			Identificazione su elaborati grafici	
Mezzana Rabattone		Edificio n°	6/47		ISOLATO N° 3 - EDIFICIO N° 6	
Tipologie		Destinazioni d'uso			Valore storico-architettonico	
Corte unitaria			Pt	1°	P°2	Edifici vincolati
Corte formata per aggregazione		Residenziale		x		Edifici di pregio storico architettonico
Schiere allineate su strada	x	Commerciale	x			Edifici del tessuto storico minore
Schiere non allineate su strada		Terziario				Edifici recenti non in contrasto
Edifici pluripiano allineati su strada		Artigianale				Edifici recenti in contrasto
Edifici pluripiano non allineati su strada		Attrezz. di quartiere				Servizi e impianti
Edifici unifamiliari/bifamiliari		Attrezz. urbane				Servizi igienici
Edifici rurali		Servizi privati di uso pubbl.				Riscaldamento
Altro:		Agricolo				Fognatura
Indicazioni generali		Accessori			Ascensore	
Ampliamenti recenti	x	Box	x			Note:
Sopraelevazioni		Depositi				
Superfetazioni		Superfetazioni				
Modificazione fronti		Tettoie				
Caratteristica dei fronti						
Paramento superficiale:		Parapetti, ringhiere	Ferro	x	Serramenti e infissi:	
Graffiato			Cemento		Persiane	x
Intonaco civile	x	Altro:				
Altro:		Stato di conservazione			Legno	x
		Buono		x	Alluminio	x
		Pessimo			PVC	
Conservazione strutturale		Copertura:			Stato di conservazione:	
Struttura portante:		Coppi		x	Buono	x
Muratura	x	Tegole piane			Pessimo	
Travi-pilastrì		Eternit			Mediocre	
Caratteristica degli spazi aperti:						
Superfici permeabili		Superfici non permeabili			Altro:	
Tipi di interventi consentiti						
Manutenzione ordinaria	x	Note:				
Manutenzione straordinaria	x					
Restauro - Risanamento conservativo						
Ristrutturazione edilizia						
Demolizione senza ricostruzione						
Interventi su edifici privi di valore arch.	x					

Località		Numerazione di riferimento			Identificazione su elaborati grafici	
Mezzana Rabattone		Edificio n°	7/41		ISOLATO N° 3 - EDIFICIO N° 7	
Tipologie		Destinazioni d'uso			Valore storico-architettonico	
Corte unitaria			Pt	1°	P°2	Edifici vincolati
Corte formata per aggregazione		Residenziale	x	x		Edifici di pregio storico architettonico
Schiere allineate su strada		Commerciale				Edifici del tessuto storico minore
Schiere non allineate su strada		Terziario				Edifici recenti non in contrasto
Edifici pluripiano allineati su strada		Artigianale				Edifici recenti in contrasto
Edifici pluripiano non allineati su strada	x	Attrezz. di quartiere				Servizi e impianti
Edifici unifamiliari/bifamiliari		Attrezz. urbane				Servizi igienici
Edifici rurali		Servizi privati di uso pubbl.				Riscaldamento
Altro:		Agricolo				Fognatura
Indicazioni generali		Accessori			Ascensore	
Ampliamenti recenti		Box				Note:
Sopraelevazioni		Depositi				
Superfetazioni		Superfetazioni				
Modificazione fronti		Tettoie				
Caratteristica dei fronti						
Paramento superficiale:		Parapetti, ringhiere	Ferro		Serramenti e infissi:	
Graffiato			Cemento		Persiane	x
Intonaco civile	x	Altro:				
Altro:		Stato di conservazione			Legno	x
		Buono			Alluminio	x
		Pessimo			PVC	
Conservazione strutturale		Copertura:			Stato di conservazione:	
Struttura portante:		Coppi		x	Buono	x
Muratura	x	Tegole piane			Pessimo	
Travi-pilastrì		Eternit			Mediocre	
Caratteristica degli spazi aperti:						
Superfici permeabili		Superfici non permeabili			Altro:	
x					x	
Tipi di interventi consentiti						
Manutenzione ordinaria	x	Note:				
Manutenzione straordinaria	x					
Restauro - Risanamento conservativo						
Ristrutturazione edilizia	x					
Demolizione senza ricostruzione						
Interventi su edifici privi di valore arch.						

Località		Numerazione di riferimento			Identificazione su elaborati grafici	
Mezzana Rabattone		Edificio n°		8/40	ISOLATO N° 3 - EDIFICIO N° 8	
Tipologie		Destinazioni d'uso			Valore storico-architettonico	
Corte unitaria			Pt	1°	P°2	Edifici vincolati
Corte formata per aggregazione		Residenziale				Edifici di pregio storico architettonico
Schiere allineate su strada		Commerciale				Edifici del tessuto storico minore
Schiere non allineate su strada		Terziario				Edifici recenti non in contrasto
Edifici pluripiano allineati su strada		Artigianale				Edifici recenti in contrasto
Edifici pluripiano non allineati su strada		Attrezz. di quartiere				Servizi e impianti
Edifici unifamiliari/bifamiliari		Attrezz. urbane				Servizi igienici
Edifici rurali		Servizi privati di uso pubbl.				Riscaldamento
Altro:		Agricolo				Fognatura
Indicazioni generali		Accessori			Ascensore	
Ampliamenti recenti		Box			x	Note:
Sopraelevazioni		Depositi				
Superfetazioni		Superfetazioni				
Modificazione fronti		Tettoie			x	
Caratteristica dei fronti						
Paramento superficiale:		Parapetti, ringhiere		Ferro	Serramenti e infissi:	
Graffiato				Cemento	Persiane	
Intonaco civile		x	Altro:			
Altro:		Stato di conservazione			Legno	
mattoni a vista		Buono			Ferro	
		Pessimo			PVC	
Conservazione strutturale		Copertura:			Stato di conservazione:	
Struttura portante:		Coppi			x	Buono
Muratura		x	Tegole piane			Pessimo
Travi-pilastrati		Eternit			Mediocre	
Caratteristica degli spazi aperti:						
Superfici permeabili		Superfici non permeabili			Altro:	
Tipi di interventi consentiti						
Manutenzione ordinaria		x	Note:			
Manutenzione straordinaria		x				
Restauro - Risanamento conservativo						
Ristrutturazione edilizia		x				
Demolizione senza ricostruzione						
Interventi su edifici privi di valore arch.						

Località		Numerazione di riferimento			Identificazione su elaborati grafici	
Mezzana Rabattone		Edificio n°		9/39	ISOLATO N° 3 - EDIFICIO N° 9	
Tipologie		Destinazioni d'uso			Valore storico-architettonico	
Corte unitaria			Pt	1°	P°2	Edifici vincolati
Corte formata per aggregazione		Residenziale			x	Edifici di pregio storico architettonico
Schiere allineate su strada		Commerciale				Edifici del tessuto storico minore
Schiere non allineate su strada		Terziario				Edifici recenti non in contrasto
Edifici pluripiano allineati su strada		Artigianale				Edifici recenti in contrasto
Edifici pluripiano non allineati su strada		Attrezz. di quartiere				Servizi e impianti
Edifici unifamiliari/bifamiliari		Attrezz. urbane				Servizi igienici
Edifici rurali		Servizi privati di uso pubbl.				Riscaldamento
Altro:		Agricolo				Fognatura
Indicazioni generali		Accessori			Ascensore	
Ampliamenti recenti		Box				Note:
Sopraelevazioni		Depositi				
Superfetazioni		Superfetazioni				
Modificazione fronti		Tettoie				
Caratteristica dei fronti						
Paramento superficiale:		Parapetti, ringhiere		Ferro	Serramenti e infissi:	
Graffiato				Cemento	tapparelle	
Intonaco civile		x	Altro:			
Altro:		Stato di conservazione			Legno	
		Buono			Alluminio	
		Pessimo			PVC	
Conservazione strutturale		Copertura:			Stato di conservazione:	
Struttura portante:		Coppi			x	Buono
Muratura		x	Tegole piane			Pessimo
Travi-pilastrati		Eternit			Mediocre	
Caratteristica degli spazi aperti:						
Superfici permeabili		Superfici non permeabili			Altro:	
Tipi di interventi consentiti						
Manutenzione ordinaria		x	Note:			
Manutenzione straordinaria		x				
Restauro - Risanamento conservativo						
Ristrutturazione edilizia						
Demolizione senza ricostruzione						
Interventi su edifici privi di valore arch.		x				

Località		Numerazione di riferimento			Identificazione su elaborati grafici	
Mezzana Rabattone		Edificio n°	1/26	ISOLATO N° 4 - EDIFICIO N° 1		
Tipologie		Destinazioni d'uso			Valore storico-architettonico	
Corte unitaria			Pt	1°	P°2	Edifici vincolati
Corte formata per aggregazione		Residenziale	x	x		Edifici di pregio storico architettonico
Schiere allineate su strada		Commerciale				Edifici del tessuto storico minore
Schiere non allineate su strada		Terziario				Edifici recenti non in contrasto
Edifici pluripiano allineati su strada		Artigianale				Edifici recenti in contrasto
Edifici pluripiano non allineati su strada		Attrezz. di quartiere				Servizi e impianti
Edifici unifamiliari/bifamiliari	x	Attrezz. urbane				Servizi igienici
Edifici rurali		Servizi privati di uso pubbl.				Riscaldamento
Altro:		Agricolo				Fognatura
Indicazioni generali		Accessori				Ascensore
Ampliamenti recenti	x	Box				Note:
Sopraelevazioni		Depositi				
Superfetazioni		Superfetazioni				
Modificazione fronti		Tettoie				
Caratteristica dei fronti						
Paramento superficiale:		Parapetti, ringhiere	Ferro	x	Serramenti e infissi:	
Graffiato			Cemento		Persiane	x
Intonaco civile	x	Altro:				
Altro:		Stato di conservazione			Legno	x
		Buono		x	Alluminio	
		Pessimo			PVC	
Conservazione strutturale						
Struttura portante:		Copertura:			Stato di conservazione:	
Muratura	x	Coppi		x	Buono	x
Travi-pilastrati		Tegole piane			Pessimo	
		Eternit			Mediocre	
Caratteristica degli spazi aperti:						
Superfici permeabili	x	Superfici non permeabili			Altro:	
Tipi di interventi consentiti						
Manutenzione ordinaria	x	Note:				
Manutenzione straordinaria	x					
Restauro - Risanamento conservativo						
Ristrutturazione edilizia						
Demolizione senza ricostruzione						
Interventi su edifici privi di valore arch.	x					

Località		Numerazione di riferimento			Identificazione su elaborati grafici	
Mezzana Rabattone		Edificio n°	2/12	ISOLATO N° 4 - EDIFICIO N° 2		
Tipologie		Destinazioni d'uso			Valore storico-architettonico	
Corte unitaria			Pt	1°	P°2	Edifici vincolati
Corte formata per aggregazione		Residenziale				Edifici di pregio storico architettonico
Schiere allineate su strada		Commerciale				Edifici del tessuto storico minore
Schiere non allineate su strada		Terziario				Edifici recenti non in contrasto
Edifici pluripiano allineati su strada		Artigianale				Edifici recenti in contrasto
Edifici pluripiano non allineati su strada		Attrezz. di quartiere				Servizi e impianti
Edifici unifamiliari/bifamiliari		Attrezz. urbane				Servizi igienici
Edifici rurali	x	Servizi privati di uso pubbl.				Riscaldamento
Altro:		Agricolo	x			Fognatura
Indicazioni generali		Accessori				Ascensore
Ampliamenti recenti		Box				Note:
Sopraelevazioni		Depositi				
Superfetazioni		Superfetazioni				
Modificazione fronti		Tettoie				
Caratteristica dei fronti						
Paramento superficiale:		Parapetti, ringhiere	Ferro		Serramenti e infissi:	
Graffiato			Cemento		Persiane	
Intonaco civile	x	Altro:				
Altro:		Stato di conservazione			Legno	x
		Buono			Alluminio	
		Pessimo			PVC	
Conservazione strutturale						
Struttura portante:		Copertura:			Stato di conservazione:	
Muratura	x	Coppi		x	Buono	
Travi-pilastrati		Tegole piane			Pessimo	
		Eternit			Mediocre	x
Caratteristica degli spazi aperti:						
Superfici permeabili	x	Superfici non permeabili			Altro:	
Tipi di interventi consentiti						
Manutenzione ordinaria	x	Note:				
Manutenzione straordinaria	x					
Restauro - Risanamento conservativo						
Ristrutturazione edilizia	x					
Demolizione senza ricostruzione						
Interventi su edifici privi di valore arch.						

Località		Numerazione di riferimento			Identificazione su elaborati grafici	
Mezzana Rabattone		Edificio n°	3/27		ISOLATO N° 4 - EDIFICIO N° 3	
Tipologie		Destinazioni d'uso			Valore storico-architettonico	
Corte unitaria			Pt	1°	P°2	Edifici vincolati
Corte formata per aggregazione		Residenziale	x	x		Edifici di pregio storico architettonico
Schiere allineate su strada		Commerciale				Edifici del tessuto storico minore
Schiere non allineate su strada		Terziario				Edifici recenti non in contrasto
Edifici pluripiano allineati su strada		Artigianale				Edifici recenti in contrasto
Edifici pluripiano non allineati su strada	x	Attrezz. di quartiere				Servizi e impianti
Edifici unifamiliari/bifamiliari		Attrezz. urbane				Servizi igienici
Edifici rurali		Servizi privati di uso pubbl.				Riscaldamento
Altro:		Agricolo				Fognatura
Indicazioni generali		Accessori			Ascensore	
Ampliamenti recenti	x	Box				Note:
Sopraelevazioni		Depositi				
Superfetazioni		Superfetazioni				
Modificazione fronti		Tettoie				
Caratteristica dei fronti						
Paramento superficiale:		Parapetti, ringhiere	Ferro	Serramenti e infissi:		
Graffiato			Cemento	tapparelle		
Intonaco civile	x	Altro:				
Altro:		Stato di conservazione	Legno			
		Buono	Alluminio			
		Pessimo	PVC			
Conservazione strutturale		Copertura:			Stato di conservazione:	
Struttura portante:		Coppi		x	Buono	
Muratura	x	Tegole piane	Pessimo			
Travi-pilastrati		Eternit	Mediocre			
Caratteristica degli spazi aperti:						
Superfici permeabili	x	Superfici non permeabili	Altro:			
Tipi di interventi consentiti						
Manutenzione ordinaria	x	Note:				
Manutenzione straordinaria	x					
Restauro - Risanamento conservativo						
Ristrutturazione edilizia	x					
Demolizione senza ricostruzione						
Interventi su edifici privi di valore arch.						

Località		Numerazione di riferimento			Identificazione su elaborati grafici	
Mezzana Rabattone		Edificio n°	4/29		ISOLATO N° 4 - EDIFICIO N° 4	
Tipologie		Destinazioni d'uso			Valore storico-architettonico	
Corte unitaria			Pt	1°	P°2	Edifici vincolati
Corte formata per aggregazione		Residenziale				Edifici di pregio storico architettonico
Schiere allineate su strada		Commerciale				Edifici del tessuto storico minore
Schiere non allineate su strada		Terziario				Edifici recenti non in contrasto
Edifici pluripiano allineati su strada		Artigianale				Edifici recenti in contrasto
Edifici pluripiano non allineati su strada		Attrezz. di quartiere				Servizi e impianti
Edifici unifamiliari/bifamiliari		Attrezz. urbane				Servizi igienici
Edifici rurali		Servizi privati di uso pubbl.				Riscaldamento
Altro:	x	Agricolo				Fognatura
Indicazioni generali		Accessori			Ascensore	
Ampliamenti recenti		Box	x			Note:
Sopraelevazioni		Depositi				
Superfetazioni		Superfetazioni				
Modificazione fronti		Tettoie	x			
Caratteristica dei fronti						
Paramento superficiale:		Parapetti, ringhiere	Ferro	Serramenti e infissi:		
Graffiato			Cemento	Persiane		
Intonaco civile	x	Altro:				
Altro:		Stato di conservazione	Legno			
		Buono	Alluminio			
		Pessimo	PVC			
Conservazione strutturale		Copertura:			Stato di conservazione:	
Struttura portante:		Coppi		x	Buono	
Muratura	x	Tegole piane	Pessimo			
Travi-pilastrati		Eternit	Mediocre			
Caratteristica degli spazi aperti:						
Superfici permeabili		Superfici non permeabili	x Altro:			
Tipi di interventi consentiti						
Manutenzione ordinaria	x	Note: Nuova costruzione o ampliamento				
Manutenzione straordinaria	x					
Restauro - Risanamento conservativo						
Ristrutturazione edilizia	x					
Demolizione senza ricostruzione						
Interventi su edifici privi di valore arch.						

Località		Numerazione di riferimento			Identificazione su elaborati grafici	
Mezzana Rabattone		Edificio n°	5/30		ISOLATO N° 4 - EDIFICIO N° 5	
Tipologie		Destinazioni d'uso			Valore storico-architettonico	
Corte unitaria			Pt	1°	P°2	Edifici vincolati
Corte formata per aggregazione		Residenziale				Edifici di pregio storico architettonico
Schiere allineate su strada		Commerciale				Edifici del tessuto storico minore
Schiere non allineate su strada		Terziario				Edifici recenti non in contrasto
Edifici pluripiano allineati su strada		Artigianale				Edifici recenti in contrasto
Edifici pluripiano non allineati su strada		Attrezz. di quartiere				Servizi e impianti
Edifici unifamiliari/bifamiliari		Attrezz. urbane				Servizi igienici
Edifici rurali	x	Servizi privati di uso pubbl.				Riscaldamento
Altro:		Agricolo	x	x		Fognatura
Indicazioni generali		Accessori			Ascensore	
Ampliamenti recenti		Box				Note:
Sopraelevazioni		Depositi	x	x		
Superfetazioni		Superfetazioni				
Modificazione fronti		Tettoie				
Caratteristica dei fronti						
Paramento superficiale:		Parapetti, ringhiere	Ferro			Serramenti e infissi:
Graffiato			Cemento			Persiane
Intonaco civile	x	Altro:				
Altro:		Stato di conservazione			Legno	x
		Buono			Alluminio	
		Pessimo			PVC	
Conservazione strutturale		Copertura:			Stato di conservazione:	
Struttura portante:		Coppi		x	Buono	
Muratura	x	Tegole piane			Pessimo	
Travi-pilastrati		Eternit			Mediocre	x
Caratteristica degli spazi aperti:						
Superfici permeabili		Superfici non permeabili			Altro:	
Tipi di interventi consentiti						
Manutenzione ordinaria	x	Note:				
Manutenzione straordinaria	x					
Restauro - Risanamento conservativo						
Ristrutturazione edilizia	x					
Demolizione senza ricostruzione						
Interventi su edifici privi di valore arch.						

Località		Numerazione di riferimento			Identificazione su elaborati grafici	
Mezzana Rabattone		Edificio n°	6/31		ISOLATO N° 4 - EDIFICIO N° 6	
Tipologie		Destinazioni d'uso			Valore storico-architettonico	
Corte unitaria			Pt	1°	P°2	Edifici vincolati
Corte formata per aggregazione		Residenziale	x	x		Edifici di pregio storico architettonico
Schiere allineate su strada		Commerciale				Edifici del tessuto storico minore
Schiere non allineate su strada		Terziario				Edifici recenti non in contrasto
Edifici pluripiano allineati su strada		Artigianale				Edifici recenti in contrasto
Edifici pluripiano non allineati su strada	x	Attrezz. di quartiere				Servizi e impianti
Edifici unifamiliari/bifamiliari		Attrezz. urbane				Servizi igienici
Edifici rurali		Servizi privati di uso pubbl.				Riscaldamento
Altro:		Agricolo				Fognatura
Indicazioni generali		Accessori			Ascensore	
Ampliamenti recenti		Box				Note:
Sopraelevazioni		Depositi				
Superfetazioni		Superfetazioni				
Modificazione fronti		Tettoie				
Caratteristica dei fronti						
Paramento superficiale:		Parapetti, ringhiere	Ferro			Serramenti e infissi:
Graffiato			Cemento			tapparelle
Intonaco civile	x	Altro:				
Altro:		Stato di conservazione			Legno	x
		Buono			Alluminio	
		Pessimo			PVC	
Conservazione strutturale		Copertura:			Stato di conservazione:	
Struttura portante:		Coppi		x	Buono	
Muratura	x	Tegole piane			Pessimo	x
Travi-pilastrati		Eternit			Mediocre	
Caratteristica degli spazi aperti:						
Superfici permeabili		Superfici non permeabili			Altro:	
Tipi di interventi consentiti						
Manutenzione ordinaria	x	Note:				
Manutenzione straordinaria	x					
Restauro - Risanamento conservativo						
Ristrutturazione edilizia	x					
Demolizione senza ricostruzione						
Interventi su edifici privi di valore arch.						

Località		Numerazione di riferimento			Identificazione su elaborati grafici	
Mezzana Rabattone		Edificio n°	7/37	ISOLATO N° 4 - EDIFICIO N° 7		
Tipologie		Destinazioni d'uso			Valore storico-architettonico	
Corte unitaria			Pt	1°	P°2	Edifici vincolati
Corte formata per aggregazione		Residenziale	x	x		Edifici di pregio storico architettonico
Schiere allineate su strada		Commerciale				Edifici del tessuto storico minore
Schiere non allineate su strada	x	Terziario				Edifici recenti non in contrasto
Edifici pluripiano allineati su strada		Artigianale				Edifici recenti in contrasto
Edifici pluripiano non allineati su strada		Attrezz. di quartiere				Servizi e impianti
Edifici unifamiliari/bifamiliari		Attrezz. urbane				Servizi igienici
Edifici rurali		Servizi privati di uso pubbl.				Riscaldamento
Altro:		Agricolo				Fognatura
Indicazioni generali		Accessori				Ascensore
Ampliamenti recenti	x	Box				Note:
Sopraelevazioni		Depositi				
Superfetazioni		Superfetazioni				
Modificazione fronti		Tettoie				
Caratteristica dei fronti						
Paramento superficiale:		Parapetti, ringhiere	Ferro	Serramenti e infissi:		
Graffiato			Cemento	tapparelle		
Intonaco civile	x	Altro:				
Altro:		Stato di conservazione	Legno			
		Buono	Alluminio			
		Pessimo	PVC			
Conservazione strutturale		Copertura:			Stato di conservazione:	
Struttura portante:		Coppi		x	Buono	
Muratura	x	Tegole piane	Pessimo			
Travi-pilastrati		Eternit	Mediocre			
Caratteristica degli spazi aperti:						
Superfici permeabili		Superfici non permeabili			Altro:	
Tipi di interventi consentiti						
Manutenzione ordinaria	x	Note:				
Manutenzione straordinaria	x					
Restauro - Risanamento conservativo						
Ristrutturazione edilizia						
Demolizione senza ricostruzione						
Interventi su edifici privi di valore arch.	x					

Località		Numerazione di riferimento			Identificazione su elaborati grafici	
Mezzana Rabattone		Edificio n°	8/35	ISOLATO N° 4 - EDIFICIO N° 8		
Tipologie		Destinazioni d'uso			Valore storico-architettonico	
Corte unitaria			Pt	1°	P°2	Edifici vincolati
Corte formata per aggregazione		Residenziale				Edifici di pregio storico architettonico
Schiere allineate su strada		Commerciale				Edifici del tessuto storico minore
Schiere non allineate su strada		Terziario				Edifici recenti non in contrasto
Edifici pluripiano allineati su strada		Artigianale				Edifici recenti in contrasto
Edifici pluripiano non allineati su strada		Attrezz. di quartiere				Servizi e impianti
Edifici unifamiliari/bifamiliari		Attrezz. urbane				Servizi igienici
Edifici rurali	x	Servizi privati di uso pubbl.				Riscaldamento
Altro:		Agricolo				Fognatura
Indicazioni generali		Accessori				Ascensore
Ampliamenti recenti		Box				Note:
Sopraelevazioni		Depositi	x			
Superfetazioni		Superfetazioni				
Modificazione fronti		Tettoie		x		
Caratteristica dei fronti						
Paramento superficiale:		Parapetti, ringhiere	Ferro	Serramenti e infissi:		
Graffiato			Cemento	Persiane		
Intonaco civile	x	Altro:				
Altro:		Stato di conservazione	Legno			
		Buono	ferro			
		Pessimo	PVC			
mattoni a vista						x
Conservazione strutturale		Copertura:			Stato di conservazione:	
Struttura portante:		Coppi			Buono	
Muratura	x	Tegole piane	Pessimo			
Travi-pilastrati		Eternit		x	Mediocre	
Caratteristica degli spazi aperti:						
Superfici permeabili		Superfici non permeabili			Altro:	
Tipi di interventi consentiti						
Manutenzione ordinaria	x	Note:				
Manutenzione straordinaria	x					
Restauro - Risanamento conservativo						
Ristrutturazione edilizia	x					
Demolizione senza ricostruzione						
Interventi su edifici privi di valore arch.						

Località		Numerazione di riferimento			Identificazione su elaborati grafici	
Mezzana Rabattone		Edificio n°		9/36	ISOLATO N°4 - EDIFICIO N° 9	
Tipologie		Destinazioni d'uso			Valore storico-architettonico	
Corte unitaria			Pt	1°	P°2	Edifici vincolati
Corte formata per aggregazione		Residenziale	x	x		Edifici di pregio storico architettonico
Schiere allineate su strada		Commerciale				Edifici del tessuto storico minore
Schiere non allineate su strada		Terziario				Edifici recenti non in contrasto
Edifici pluripiano allineati su strada		Artigianale				Edifici recenti in contrasto
Edifici pluripiano non allineati su strada		Attrezz. di quartiere				Servizi e impianti
Edifici unifamiliari/bifamiliari		Attrezz. urbane				Servizi igienici
Edifici rurali		Servizi privati di uso pubbl.				Riscaldamento
Altro:		Agricolo				Fognatura
Indicazioni generali		Accessori			Ascensore	
Ampliamenti recenti		Box				Note:
Sopraelevazioni		Depositi				
Superfetazioni		Superfetazioni				
Modificazione fronti		Tettoie				
Caratteristica dei fronti						
Paramento superficiale:		Parapetti, ringhiere	Ferro		Serramenti e infissi:	
Graffiato			Cemento		Persiane	
Intonaco civile		Altro:				
Altro:		Stato di conservazione			Legno	
		Buono			Alluminio	
		Pessimo			PVC	
Conservazione strutturale		Copertura:			Stato di conservazione:	
Struttura portante:		Coppi		x	Buono	
Muratura		Tegole piane			Pessimo	
Travi-pilastrati		Eternit			Mediocre	
Caratteristica degli spazi aperti:						
Superfici permeabili		x	Superfici non permeabili		Altro:	
Tipi di interventi consentiti						
Manutenzione ordinaria		x	Note:			
Manutenzione straordinaria		x				
Restauro - Risanamento conservativo						
Ristrutturazione edilizia		x				
Demolizione senza ricostruzione						
Interventi su edifici privi di valore arch.						

Località		Numerazione di riferimento			Identificazione su elaborati grafici	
Mezzana Rabattone		Edificio n°		10/41	ISOLATO N° 4 - EDIFICIO N° 10	
Tipologie		Destinazioni d'uso			Valore storico-architettonico	
Corte unitaria			Pt	1°	P°2	Edifici vincolati
Corte formata per aggregazione		Residenziale	x	x		Edifici di pregio storico architettonico
Schiere allineate su strada		Commerciale				Edifici del tessuto storico minore
Schiere non allineate su strada		Terziario				Edifici recenti non in contrasto
Edifici pluripiano allineati su strada		Artigianale				Edifici recenti in contrasto
Edifici pluripiano non allineati su strada		Attrezz. di quartiere				Servizi e impianti
Edifici unifamiliari/bifamiliari		Attrezz. urbane				Servizi igienici
Edifici rurali		Servizi privati di uso pubbl.				Riscaldamento
Altro:		Agricolo				Fognatura
Indicazioni generali		Accessori			Ascensore	
Ampliamenti recenti		Box				Note:
Sopraelevazioni		Depositi				
Superfetazioni		Superfetazioni				
Modificazione fronti		Tettoie				
Caratteristica dei fronti						
Paramento superficiale:		Parapetti, ringhiere	Ferro		Serramenti e infissi:	
Graffiato			Cemento		Persiane	
Intonaco civile		Altro:				
Altro:		Stato di conservazione			Legno	
		Buono			Alluminio	
		Pessimo			PVC	
Conservazione strutturale		Copertura:			Stato di conservazione:	
Struttura portante:		Coppi		x	Buono	
Muratura		Tegole piane			Pessimo	
Travi-pilastrati		Eternit			Mediocre	
Caratteristica degli spazi aperti:						
Superfici permeabili			Superfici non permeabili		x Altro:	
Tipi di interventi consentiti						
Manutenzione ordinaria		x	Note:			
Manutenzione straordinaria		x				
Restauro - Risanamento conservativo						
Ristrutturazione edilizia		x				
Demolizione senza ricostruzione						
Interventi su edifici privi di valore arch.						

Località		Numerazione di riferimento			Identificazione su elaborati grafici	
Mezzana Rabattone		Edificio n°	11/39	ISOLATO N° 4 - EDIFICIO N° 11		
Tipologie		Destinazioni d'uso			Valore storico-architettonico	
Corte unitaria			Pt	1°	P°2	Edifici vincolati
Corte formata per aggregazione		Residenziale				Edifici di pregio storico architettonico
Schiere allineate su strada		Commerciale				Edifici del tessuto storico minore
Schiere non allineate su strada		Terziario				Edifici recenti non in contrasto
Edifici pluripiano allineati su strada		Artigianale				Edifici recenti in contrasto
Edifici pluripiano non allineati su strada		Attrezz. di quartiere				
Edifici unifamiliari/bifamiliari		Attrezz. urbane				
Edifici rurali		Servizi privati di uso pubbl.				
Altro:	x	Agricolo				
Indicazioni generali		Accessori			Servizi e impianti	
Ampliamenti recenti	x	Box	x			Ascensore
Sopraelevazioni		Depositi				Note:
Superfetazioni		Superfetazioni				
Modificazione fronti		Tettoie				
Caratteristica dei fronti						
Paramento superficiale:		Parapetti, ringhiere	Ferro	Serramenti e infissi:		
Graffiato			Cemento	Persiane		
Intonaco civile	x	Altro:				
Altro:		Stato di conservazione	Legno			
		Buono	ferro			
		Pessimo	PVC			
Conservazione strutturale		Copertura:			Stato di conservazione:	
Struttura portante:		Coppi	x			Buono
Muratura	x	Tegole piane				Pessimo
Travi-pilastrati		Eternit				Mediocre
Caratteristica degli spazi aperti:						
Superfici permeabili		Superfici non permeabili			Altro:	
Tipi di interventi consentiti						
Manutenzione ordinaria	x	Note:				
Manutenzione straordinaria	x					
Restauro - Risanamento conservativo						
Ristrutturazione edilizia						
Demolizione senza ricostruzione						
Interventi su edifici privi di valore arch.						

Località		Numerazione di riferimento			Identificazione su elaborati grafici	
Mezzana Rabattone		Edificio n°	12/39	ISOLATO N° 4 - EDIFICIO N° 12		
Tipologie		Destinazioni d'uso			Valore storico-architettonico	
Corte unitaria			Pt	1°	P°2	Edifici vincolati
Corte formata per aggregazione		Residenziale	x	x		Edifici di pregio storico architettonico
Schiere allineate su strada		Commerciale				Edifici del tessuto storico minore
Schiere non allineate su strada		Terziario				Edifici recenti non in contrasto
Edifici pluripiano allineati su strada		Artigianale				Edifici recenti in contrasto
Edifici pluripiano non allineati su strada	x	Attrezz. di quartiere				
Edifici unifamiliari/bifamiliari		Attrezz. urbane				Servizi igienici
Edifici rurali		Servizi privati di uso pubbl.				Riscaldamento
Altro:		Agricolo				Fognatura
Indicazioni generali		Accessori			Servizi e impianti	
Ampliamenti recenti		Box				Ascensore
Sopraelevazioni		Depositi				Note:
Superfetazioni		Superfetazioni				
Modificazione fronti		Tettoie				
Caratteristica dei fronti						
Paramento superficiale:		Parapetti, ringhiere	Ferro	Serramenti e infissi:		
Graffiato			Cemento	Persiane		
Intonaco civile	x	Altro:				
Altro:		Stato di conservazione	Legno			
		Buono	Alluminio			
		Pessimo	PVC			
Conservazione strutturale		Copertura:			Stato di conservazione:	
Struttura portante:		Coppi		x		Buono
Muratura	x	Tegole piane				Pessimo
Travi-pilastrati		Eternit				Mediocre
Caratteristica degli spazi aperti:						
Superfici permeabili		Superfici non permeabili			Altro:	
Tipi di interventi consentiti						
Manutenzione ordinaria	x	Note:				
Manutenzione straordinaria	x					
Restauro - Risanamento conservativo						
Ristrutturazione edilizia	x					
Demolizione senza ricostruzione						
Interventi su edifici privi di valore arch.						

Località		Numerazione di riferimento			Identificazione su elaborati grafici	
Mezzana Rabattone		Edificio n°	13/37	ISOLATO N° 4 - EDIFICIO N° 13		
Tipologie		Destinazioni d'uso			Valore storico-architettonico	
Corte unitaria			Pt	1°	P°2	Edifici vincolati
Corte formata per aggregazione		Residenziale	x	x		Edifici di pregio storico architettonico
Schiere allineate su strada		Commerciale				Edifici del tessuto storico minore
Schiere non allineate su strada		Terziario				Edifici recenti non in contrasto
Edifici pluripiano allineati su strada		Artigianale				Edifici recenti in contrasto
Edifici pluripiano non allineati su strada	x	Attrezz. di quartiere				Servizi e impianti
Edifici unifamiliari/bifamiliari		Attrezz. urbane				Servizi igienici
Edifici rurali		Servizi privati di uso pubbl.				Riscaldamento
Altro:		Agricolo				Fognatura
Indicazioni generali		Accessori			Ascensore	
Ampliamenti recenti	x	Box				Note:
Sopraelevazioni		Depositi				
Superfetazioni		Superfetazioni				
Modificazione fronti		Tettoie				
Caratteristica dei fronti						
Paramento superficiale:		Parapetti, ringhiere	Ferro	Serramenti e infissi:		
Graffiato			Cemento	Persiane		
Intonaco civile	x	Altro:				
Altro:		Stato di conservazione	Legno			
		Buono	Alluminio			
		Pessimo	PVC			
Conservazione strutturale		Copertura:			Stato di conservazione:	
Struttura portante:		Coppi		x	Buono	x
Muratura	x	Tegole piane	Pessimo			
Travi-pilastrati		Eternit	Mediocre			
Caratteristica degli spazi aperti:						
Superfici permeabili		Superfici non permeabili			Altro:	
Tipi di interventi consentiti						
Manutenzione ordinaria	x	Note:				
Manutenzione straordinaria	x					
Restauro - Risanamento conservativo						
Ristrutturazione edilizia	x					
Demolizione senza ricostruzione						
Interventi su edifici privi di valore arch.						

Località		Numerazione di riferimento			Identificazione su elaborati grafici	
Mezzana Rabattone		Edificio n°	14/37	ISOLATO N° 4 - EDIFICIO N° 14		
Tipologie		Destinazioni d'uso			Valore storico-architettonico	
Corte unitaria			Pt	1°	P°2	Edifici vincolati
Corte formata per aggregazione		Residenziale				Edifici di pregio storico architettonico
Schiere allineate su strada		Commerciale				Edifici del tessuto storico minore
Schiere non allineate su strada		Terziario				Edifici recenti non in contrasto
Edifici pluripiano allineati su strada		Artigianale				Edifici recenti in contrasto
Edifici pluripiano non allineati su strada		Attrezz. di quartiere				Servizi e impianti
Edifici unifamiliari/bifamiliari		Attrezz. urbane				Servizi igienici
Edifici rurali		Servizi privati di uso pubbl.				Riscaldamento
Altro:	x	Agricolo				Fognatura
Indicazioni generali		Accessori			Ascensore	
Ampliamenti recenti		Box	x			Note:
Sopraelevazioni		Depositi		x		
Superfetazioni		Superfetazioni				
Modificazione fronti		Tettoie				
Caratteristica dei fronti						
Paramento superficiale:		Parapetti, ringhiere	Ferro	Serramenti e infissi:		
Graffiato			Cemento	Persiane		
Intonaco civile	x	Altro:				
Altro:		Stato di conservazione	Legno			
		Buono	Alluminio			
		Pessimo	PVC			
Conservazione strutturale		Copertura:			Stato di conservazione:	
Struttura portante:		Coppi		x	Buono	x
Muratura	x	Tegole piane	Pessimo			
Travi-pilastrati		Eternit	Mediocre			
Caratteristica degli spazi aperti:						
Superfici permeabili		Superfici non permeabili			Altro:	
Tipi di interventi consentiti						
Manutenzione ordinaria	x	Note:				
Manutenzione straordinaria	x					
Restauro - Risanamento conservativo						
Ristrutturazione edilizia	x					
Demolizione senza ricostruzione						
Interventi su edifici privi di valore arch.						

Località		Numerazione di riferimento			Identificazione su elaborati grafici	
Mezzana Rabattone		Edificio n°	15/36	ISOLATO N° 4 - EDIFICIO N° 15		
Tipologie		Destinazioni d'uso			Valore storico-architettonico	
Corte unitaria			Pt	1°	P°2	Edifici vincolati
Corte formata per aggregazione		Residenziale	x	x		Edifici di pregio storico architettonico
Schiere allineate su strada		Commerciale				Edifici del tessuto storico minore
Schiere non allineate su strada		Terziario				Edifici recenti non in contrasto
Edifici pluripiano allineati su strada		Artigianale				Edifici recenti in contrasto
Edifici pluripiano non allineati su strada	x	Attrezz. di quartiere				Servizi e impianti
Edifici unifamiliari/bifamiliari		Attrezz. urbane				Servizi igienici
Edifici rurali		Servizi privati di uso pubbl.				Riscaldamento
Altro:		Agricolo				Fognatura
Indicazioni generali		Accessori			Ascensore	
Ampliamenti recenti		Box				Note:
Sopraelevazioni		Depositi				
Superfetazioni		Superfetazioni				
Modificazione fronti		Tettoie				
Caratteristica dei fronti						
Paramento superficiale:		Parapetti, ringhiere	Ferro	Serramenti e infissi:		
Graffiato			Cemento	Persiane		
Intonaco civile	x	Altro:				
Altro:		Stato di conservazione	Legno			
		Buono	Alluminio			
		Pessimo	PVC			
Conservazione strutturale		Copertura:			Stato di conservazione:	
Struttura portante:		Coppi		x	Buono	
Muratura	x	Tegole piane	Pessimo			
Travi-pilastrati		Eternit	Mediocre			
Caratteristica degli spazi aperti:						
Superfici permeabili		Superfici non permeabili			Altro:	
Tipi di interventi consentiti						
Manutenzione ordinaria	x	Note:				
Manutenzione straordinaria	x					
Restauro - Risanamento conservativo						
Ristrutturazione edilizia	x					
Demolizione senza ricostruzione						
Interventi su edifici privi di valore arch.						

Località		Numerazione di riferimento			Identificazione su elaborati grafici	
Mezzana Rabattone		Edificio n°	16/35	ISOLATO N° 4 - EDIFICIO N° 16		
Tipologie		Destinazioni d'uso			Valore storico-architettonico	
Corte unitaria			Pt	1°	P°2	Edifici vincolati
Corte formata per aggregazione		Residenziale				Edifici di pregio storico architettonico
Schiere allineate su strada		Commerciale				Edifici del tessuto storico minore
Schiere non allineate su strada		Terziario				Edifici recenti non in contrasto
Edifici pluripiano allineati su strada		Artigianale				Edifici recenti in contrasto
Edifici pluripiano non allineati su strada		Attrezz. di quartiere				Servizi e impianti
Edifici unifamiliari/bifamiliari		Attrezz. urbane				Servizi igienici
Edifici rurali	x	Servizi privati di uso pubbl.				Riscaldamento
Altro:		Agricolo				Fognatura
Indicazioni generali		Accessori			Ascensore	
Ampliamenti recenti		Box				Note:
Sopraelevazioni		Depositi	x			
Superfetazioni		Superfetazioni				
Modificazione fronti		Tettoie				
Caratteristica dei fronti						
Paramento superficiale:		Parapetti, ringhiere	Ferro	Serramenti e infissi:		
Graffiato			Cemento	Persiane		
Intonaco civile	x	Altro:				
Altro:		Stato di conservazione	Legno			
		Buono	Alluminio			
		Pessimo	PVC			
Conservazione strutturale		Copertura:			Stato di conservazione:	
Struttura portante:		Coppi		x	Buono	
Muratura	x	Tegole piane	Pessimo			
Travi-pilastrati		Eternit	Mediocre			
Caratteristica degli spazi aperti:						
Superfici permeabili		Superfici non permeabili			Altro:	
Tipi di interventi consentiti						
Manutenzione ordinaria	x	Note:				
Manutenzione straordinaria	x					
Restauro - Risanamento conservativo						
Ristrutturazione edilizia	x					
Demolizione senza ricostruzione						
Interventi su edifici privi di valore arch.						

Località		Numerazione di riferimento			Identificazione su elaborati grafici	
Mezzana Rabattone		Edificio n°	19/32		ISOLATO N° 4 - EDIFICIO N° 19	
Tipologie		Destinazioni d'uso			Valore storico-architettonico	
Corte unitaria			Pt	1°	P°2	Edifici vincolati
Corte formata per aggregazione		Residenziale				Edifici di pregio storico architettonico
Schiere allineate su strada		Commerciale				Edifici del tessuto storico minore
Schiere non allineate su strada		Terziario				Edifici recenti non in contrasto
Edifici pluripiano allineati su strada		Artigianale				Edifici recenti in contrasto
Edifici pluripiano non allineati su strada		Attrezz. di quartiere				Servizi e impianti
Edifici unifamiliari/bifamiliari		Attrezz. urbane				Servizi igienici
Edifici rurali	x	Servizi privati di uso pubbl.				Riscaldamento
Altro:		Agricolo	x	x		Fognatura
Indicazioni generali		Accessori			Ascensore	
Ampliamenti recenti		Box				Note:
Sopraelevazioni		Depositi	x			
Superfetazioni		Superfetazioni				
Modificazione fronti		Tettoie				
Caratteristica dei fronti						
Paramento superficiale:		Parapetti, ringhiere	Ferro	Serramenti e infissi:		
Graffiato			Cemento	Persiane		
Intonaco civile	x	Altro:				
Altro:		Stato di conservazione	Legno			
mattoni a vista		Buono	Alluminio			
		Pessimo	PVC			
Conservazione strutturale		Copertura:			Stato di conservazione:	
Struttura portante:		Coppi				Buono
Muratura	x	Tegole piane				Pessimo
Travi-pilastrati		Eternit		x		Mediocre
Caratteristica degli spazi aperti:						
Superfici permeabili	x	Superfici non permeabili		Altro:		
Tipi di interventi consentiti						
Manutenzione ordinaria	x	Note:				
Manutenzione straordinaria	x					
Restauro - Risanamento conservativo						
Ristrutturazione edilizia	x					
Demolizione senza ricostruzione						
Interventi su edifici privi di valore arch.						

Località		Numerazione di riferimento			Identificazione su elaborati grafici	
Mezzana Rabattone		Edificio n°	20/31		ISOLATO N° 4 - EDIFICIO N° 20	
Tipologie		Destinazioni d'uso			Valore storico-architettonico	
Corte unitaria			Pt	1°	P°2	Edifici vincolati
Corte formata per aggregazione		Residenziale	x	x		Edifici di pregio storico architettonico
Schiere allineate su strada		Commerciale				Edifici del tessuto storico minore
Schiere non allineate su strada		Terziario				Edifici recenti non in contrasto
Edifici pluripiano allineati su strada	x	Artigianale				Edifici recenti in contrasto
Edifici pluripiano non allineati su strada		Attrezz. di quartiere				Servizi e impianti
Edifici unifamiliari/bifamiliari		Attrezz. urbane				Servizi igienici
Edifici rurali		Servizi privati di uso pubbl.				Riscaldamento
Altro:		Agricolo				Fognatura
Indicazioni generali		Accessori			Ascensore	
Ampliamenti recenti		Box				Note:
Sopraelevazioni		Depositi				
Superfetazioni		Superfetazioni				
Modificazione fronti		Tettoie				
Caratteristica dei fronti						
Paramento superficiale:		Parapetti, ringhiere	Ferro	Serramenti e infissi:		
Graffiato			Cemento	Persiane		
Intonaco civile	x	Altro:				
Altro:		Stato di conservazione	Legno			
		Buono	Alluminio			
		Pessimo	PVC			
Conservazione strutturale		Copertura:			Stato di conservazione:	
Struttura portante:		Coppi		x		Buono
Muratura	x	Tegole piane				Pessimo
Travi-pilastrati		Eternit				Mediocre
Caratteristica degli spazi aperti:						
Superfici permeabili		Superfici non permeabili		Altro:		
Tipi di interventi consentiti						
Manutenzione ordinaria	x	Note:				
Manutenzione straordinaria	x					
Restauro - Risanamento conservativo						
Ristrutturazione edilizia	x					
Demolizione senza ricostruzione						
Interventi su edifici privi di valore arch.						

Località		Numerazione di riferimento			Identificazione su elaborati grafici	
Mezzana Rabattone		Edificio n°	21/30	ISOLATO N° 4 - EDIFICIO N° 21		
Tipologie		Destinazioni d'uso			Valore storico-architettonico	
Corte unitaria			Pt	1°	P°2	Edifici vincolati
Corte formata per aggregazione		Residenziale	x	x		Edifici di pregio storico architettonico
Schiere allineate su strada		Commerciale				Edifici del tessuto storico minore
Schiere non allineate su strada		Terziario				Edifici recenti non in contrasto
Edifici pluripiano allineati su strada		Artigianale				Edifici recenti in contrasto
Edifici pluripiano non allineati su strada	x	Attrezz. di quartiere				Servizi e impianti
Edifici unifamiliari/bifamiliari		Attrezz. urbane				Servizi igienici
Edifici rurali		Servizi privati di uso pubbl.				Riscaldamento
Altro:		Agricolo				Fognatura
Indicazioni generali		Accessori			Ascensore	
Ampliamenti recenti		Box				Note:
Sopraelevazioni		Depositi				
Superfetazioni		Superfetazioni				
Modificazione fronti		Tettoie				
Caratteristica dei fronti						
Paramento superficiale:		Parapetti, ringhiere	Ferro		Serramenti e infissi:	
Graffiato			Cemento		Persiane	x
Intonaco civile	x	Altro:				
Altro:		Stato di conservazione			Legno	x
		Buono			Alluminio	
		Pessimo			PVC	
Conservazione strutturale		Copertura:			Stato di conservazione:	
Struttura portante:		Coppi		x	Buono	
Muratura	x	Tegole piane			Pessimo	
Travi-pilastrati		Eternit			Mediocre	x
Caratteristica degli spazi aperti:						
Superfici permeabili		Superfici non permeabili			Altro:	
Tipi di interventi consentiti						
Manutenzione ordinaria	x	Note:				
Manutenzione straordinaria	x					
Restauro - Risanamento conservativo						
Ristrutturazione edilizia	x					
Demolizione senza ricostruzione						
Interventi su edifici privi di valore arch.						

Località		Numerazione di riferimento			Identificazione su elaborati grafici	
Mezzana Rabattone		Edificio n°	22/29	ISOLATO N° 4 - EDIFICIO N° 22		
Tipologie		Destinazioni d'uso			Valore storico-architettonico	
Corte unitaria			Pt	1°	P°2	Edifici vincolati
Corte formata per aggregazione		Residenziale				Edifici di pregio storico architettonico
Schiere allineate su strada		Commerciale				Edifici del tessuto storico minore
Schiere non allineate su strada		Terziario				Edifici recenti non in contrasto
Edifici pluripiano allineati su strada		Artigianale				Edifici recenti in contrasto
Edifici pluripiano non allineati su strada		Attrezz. di quartiere				Servizi e impianti
Edifici unifamiliari/bifamiliari		Attrezz. urbane				Servizi igienici
Edifici rurali		Servizi privati di uso pubbl.				Riscaldamento
Altro:	x	Agricolo				Fognatura
Indicazioni generali		Accessori			Ascensore	
Ampliamenti recenti		Box	x			Note:
Sopraelevazioni		Depositi				
Superfetazioni		Superfetazioni				
Modificazione fronti		Tettoie	x			
Caratteristica dei fronti						
Paramento superficiale:		Parapetti, ringhiere	Ferro	x	Serramenti e infissi:	
Graffiato			Cemento		Persiane	
Intonaco civile	x	Altro:				
Altro:		Stato di conservazione			Legno	x
		Buono		x	Alluminio	
		Pessimo			PVC	
mattoni a vista						
Conservazione strutturale		Copertura:			Stato di conservazione:	
Struttura portante:		Coppi		x	Buono	x
Muratura	x	Tegole piane			Pessimo	
Travi-pilastrati		Eternit			Mediocre	
Caratteristica degli spazi aperti:						
Superfici permeabili		Superfici non permeabili			Altro:	
Tipi di interventi consentiti						
Manutenzione ordinaria	x	Note:				
Manutenzione straordinaria	x					
Restauro - Risanamento conservativo						
Ristrutturazione edilizia	x					
Demolizione senza ricostruzione						
Interventi su edifici privi di valore arch.						

Località		Numerazione di riferimento			Identificazione su elaborati grafici	
Mezzana Rabattone		Edificio n°		23/28	ISOLATO N° 4 - EDIFICIO N° 23	
Tipologie		Destinazioni d'uso			Valore storico-architettonico	
Corte unitaria			Pt	1°	P°2	Edifici vincolati
Corte formata per aggregazione		Residenziale	x	x		Edifici di pregio storico architettonico
Schiere allineate su strada		Commerciale				Edifici del tessuto storico minore
Schiere non allineate su strada		Terziario				Edifici recenti non in contrasto
Edifici pluripiano allineati su strada		Artigianale				Edifici recenti in contrasto
Edifici pluripiano non allineati su strada		Attrezz. di quartiere	x			Servizi e impianti
Edifici unifamiliari/bifamiliari		Attrezz. urbane				Servizi igienici
Edifici rurali		Servizi privati di uso pubbl.				Riscaldamento
Altro:		Agricolo				Fognatura
Indicazioni generali		Accessori			Ascensore	
Ampliamenti recenti		Box				Note:
Sopraelevazioni		Depositi				
Superfetazioni		Superfetazioni				
Modificazione fronti		Tettoie				
Caratteristica dei fronti						
Paramento superficiale:		Parapetti, ringhiere	Ferro			Serramenti e infissi:
Graffiato			Cemento			Persiane
Intonaco civile		Altro:				x
Altro:		Stato di conservazione			Legno	x
		Buono			Alluminio	
		Pessimo			PVC	
Conservazione strutturale		Copertura:			Stato di conservazione:	
Struttura portante:		Coppi	x			Buono
Muratura		Tegole piane				Pessimo
Travi-pilastrati		Eternit				Mediocre
Caratteristica degli spazi aperti:						
Superfici permeabili		Superfici non permeabili			Altro:	
Tipi di interventi consentiti						
Manutenzione ordinaria		Note:				
Manutenzione straordinaria						
Restauro - Risanamento conservativo		x				
Ristrutturazione edilizia						
Demolizione senza ricostruzione						
Interventi su edifici privi di valore arch.						

Località		Numerazione di riferimento			Identificazione su elaborati grafici	
Mezzana Rabattone		Edificio n°		24/27	ISOLATO N° 4 - EDIFICIO N° 24	
Tipologie		Destinazioni d'uso			Valore storico-architettonico	
Corte unitaria			Pt	1°	P°2	Edifici vincolati
Corte formata per aggregazione		Residenziale	x	x		Edifici di pregio storico architettonico
Schiere allineate su strada		Commerciale				Edifici del tessuto storico minore
Schiere non allineate su strada		Terziario				Edifici recenti non in contrasto
Edifici pluripiano allineati su strada		Artigianale				Edifici recenti in contrasto
Edifici pluripiano non allineati su strada		Attrezz. di quartiere	x			Servizi e impianti
Edifici unifamiliari/bifamiliari		Attrezz. urbane				Servizi igienici
Edifici rurali		Servizi privati di uso pubbl.				Riscaldamento
Altro:		Agricolo				Fognatura
Indicazioni generali		Accessori			Ascensore	
Ampliamenti recenti		Box				Note:
Sopraelevazioni		Depositi				
Superfetazioni		Superfetazioni				
Modificazione fronti		Tettoie				
Caratteristica dei fronti						
Paramento superficiale:		Parapetti, ringhiere	Ferro			Serramenti e infissi:
Graffiato			Cemento			tapparelle
Intonaco civile		Altro:				x
Altro:		Stato di conservazione			Legno	x
		Buono			Alluminio	
		Pessimo			PVC	
Conservazione strutturale		Copertura:			Stato di conservazione:	
Struttura portante:		Coppi			x	Buono
Muratura		Tegole piane				Pessimo
Travi-pilastrati		Eternit				Mediocre
Caratteristica degli spazi aperti:						
Superfici permeabili		Superfici non permeabili			Altro:	
Tipi di interventi consentiti						
Manutenzione ordinaria		Note:				
Manutenzione straordinaria		x				
Restauro - Risanamento conservativo						
Ristrutturazione edilizia		x				
Demolizione senza ricostruzione						
Interventi su edifici privi di valore arch.						

Località		Numerazione di riferimento			Identificazione su elaborati grafici	
Mezzana Rabattone		Edificio n°	25/26	ISOLATO N° 4 - EDIFICIO N° 25		
Tipologie		Destinazioni d'uso			Valore storico-architettonico	
Corte unitaria			Pt	1°	P°2	Edifici vincolati
Corte formata per aggregazione		Residenziale	x	x		Edifici di pregio storico architettonico
Schiere allineate su strada		Commerciale				Edifici del tessuto storico minore
Schiere non allineate su strada	x	Terziario				Edifici recenti non in contrasto
Edifici pluripiano allineati su strada		Artigianale				Edifici recenti in contrasto
Edifici pluripiano non allineati su strada		Attrezz. di quartiere				Servizi e impianti
Edifici unifamiliari/bifamiliari		Attrezz. urbane				Servizi igienici
Edifici rurali		Servizi privati di uso pubbl.				Riscaldamento
Altro:		Agricolo				Fognatura
Indicazioni generali		Accessori				Ascensore
Ampliamenti recenti		Box				Note:
Sopraelevazioni		Depositi				
Superfetazioni		Superfetazioni				
Modificazione fronti		Tettoie				
Caratteristica dei fronti						
Paramento superficiale:		Parapetti, ringhiere	Ferro	x	Serramenti e infissi:	
Graffiato			Cemento		Persiane	x
Intonaco civile	x	Altro:				
Altro:		Stato di conservazione			Legno	
		Buono		x	Alluminio	
		Pessimo			PVC	
Conservazione strutturale		Copertura:			Stato di conservazione:	
Struttura portante:		Coppi		x	Buono	x
Muratura	x	Tegole piane			Pessimo	
Travi-pilastrati		Eternit			Mediocre	
Caratteristica degli spazi aperti:						
Superfici permeabili		Superfici non permeabili			Altro:	
Tipi di interventi consentiti						
Manutenzione ordinaria	x	Note:				
Manutenzione straordinaria	x					
Restauro - Risanamento conservativo						
Ristrutturazione edilizia	x					
Demolizione senza ricostruzione						
Interventi su edifici privi di valore arch.						

Località		Numerazione di riferimento			Identificazione su elaborati grafici	
Mezzana Rabattone		Edificio n°	1/57	ISOLATO N° 5 - EDIFICIO N° 1		
Tipologie		Destinazioni d'uso			Valore storico-architettonico	
Corte unitaria			Pt	1°	P°2	Edifici vincolati
Corte formata per aggregazione		Residenziale	x	x		Edifici di pregio storico architettonico
Schiere allineate su strada		Commerciale				Edifici del tessuto storico minore
Schiere non allineate su strada		Terziario				Edifici recenti non in contrasto
Edifici pluripiano allineati su strada	x	Artigianale				Edifici recenti in contrasto
Edifici pluripiano non allineati su strada		Attrezz. di quartiere				Servizi e impianti
Edifici unifamiliari/bifamiliari		Attrezz. urbane				Servizi igienici
Edifici rurali		Servizi privati di uso pubbl.				Riscaldamento
Altro:		Agricolo				Fognatura
Indicazioni generali		Accessori				Ascensore
Ampliamenti recenti		Box				Note:
Sopraelevazioni		Depositi				
Superfetazioni		Superfetazioni				
Modificazione fronti		Tettoie				
Caratteristica dei fronti						
Paramento superficiale:		Parapetti, ringhiere	Ferro		Serramenti e infissi:	
Graffiato			Cemento		Persiane	x
Intonaco civile	x	Altro:				
Altro:		Stato di conservazione			Legno	x
		Buono			ferro	x
		Pessimo			PVC	
Conservazione strutturale		Copertura:			Stato di conservazione:	
Struttura portante:		Coppi		x	Buono	
Muratura	x	Tegole piane			Pessimo	
Travi-pilastrati		Eternit			Mediocre	x
Caratteristica degli spazi aperti:						
Superfici permeabili		Superfici non permeabili			Altro:	
Tipi di interventi consentiti						
Manutenzione ordinaria	x	Note:				
Manutenzione straordinaria	x					
Restauro - Risanamento conservativo						
Ristrutturazione edilizia	x					
Demolizione senza ricostruzione						
Interventi su edifici privi di valore arch.						

Località		Numerazione di riferimento			Identificazione su elaborati grafici	
Mezzana Rabattone		Edificio n°		2/58	ISOLATO N° 5 - EDIFICIO N° 2	
Tipologie		Destinazioni d'uso			Valore storico-architettonico	
Corte unitaria			Pt	1°	P°2	Edifici vincolati
Corte formata per aggregazione		Residenziale				Edifici di pregio storico architettonico
Schiere allineate su strada		Commerciale				Edifici del tessuto storico minore
Schiere non allineate su strada		Terziario				Edifici recenti non in contrasto
Edifici pluripiano allineati su strada		Artigianale				Edifici recenti in contrasto
Edifici pluripiano non allineati su strada		Attrezz. di quartiere				Servizi e impianti
Edifici unifamiliari/bifamiliari		Attrezz. urbane				Servizi igienici
Edifici rurali		Servizi privati di uso pubbl.				Riscaldamento
Altro:		Agricolo				Fognatura
Indicazioni generali		Accessori				Ascensore
Ampliamenti recenti		Box			x	Note:
Sopraelevazioni		Depositi			x	
Superfetazioni		Superfetazioni				
Modificazione fronti		Tettoie				
Caratteristica dei fronti						
Paramento superficiale:		Parapetti, ringhiere		Ferro	Serramenti e infissi:	
Graffiato				Cemento	Persiane	
Intonaco civile		x		Altro:		
Altro:		Stato di conservazione			Legno	
		Buono			Alluminio	
		Pessimo			PVC	
Conservazione strutturale						
Struttura portante:		Copertura:			Stato di conservazione:	
Muratura		x			Coppi	
Travi-pilastrati		x			Tegole piane	
					Eternit	
					Mediocre	
Caratteristica degli spazi aperti:						
Superfici permeabili		Superfici non permeabili			Altro:	
Tipi di interventi consentiti						
Manutenzione ordinaria		x			Note:	
Manutenzione straordinaria		x				
Restauro - Risanamento conservativo						
Ristrutturazione edilizia		x				
Demolizione senza ricostruzione						
Interventi su edifici privi di valore arch.						

Località		Numerazione di riferimento			Identificazione su elaborati grafici	
Mezzana Rabattone		Edificio n°		3/59	ISOLATO N° 5 - EDIFICIO N° 3	
Tipologie		Destinazioni d'uso			Valore storico-architettonico	
Corte unitaria			Pt	1°	P°2	Edifici vincolati
Corte formata per aggregazione		Residenziale			x	Edifici di pregio storico architettonico
Schiere allineate su strada		Commerciale				Edifici del tessuto storico minore
Schiere non allineate su strada		Terziario				Edifici recenti non in contrasto
Edifici pluripiano allineati su strada		Artigianale				Edifici recenti in contrasto
Edifici pluripiano non allineati su strada		Attrezz. di quartiere				Servizi e impianti
Edifici unifamiliari/bifamiliari		Attrezz. urbane				Servizi igienici
Edifici rurali		Servizi privati di uso pubbl.				Riscaldamento
Altro:		Agricolo				Fognatura
Indicazioni generali		Accessori				Ascensore
Ampliamenti recenti		Box				Note:
Sopraelevazioni		Depositi				
Superfetazioni		Superfetazioni				
Modificazione fronti		Tettoie				
Caratteristica dei fronti						
Paramento superficiale:		Parapetti, ringhiere		Ferro	Serramenti e infissi:	
Graffiato				Cemento	Persiane	
Intonaco civile		x		Altro:		
Altro:		Stato di conservazione			Legno	
		Buono			Alluminio	
		Pessimo			PVC	
Conservazione strutturale						
Struttura portante:		Copertura:			Stato di conservazione:	
Muratura		x			Coppi	
Travi-pilastrati		x			Tegole piane	
					Eternit	
					Mediocre	
					x	
Caratteristica degli spazi aperti:						
Superfici permeabili		Superfici non permeabili			Altro:	
Tipi di interventi consentiti						
Manutenzione ordinaria		x			Note:	
Manutenzione straordinaria		x				
Restauro - Risanamento conservativo						
Ristrutturazione edilizia		x				
Demolizione senza ricostruzione						
Interventi su edifici privi di valore arch.						

Località		Numerazione di riferimento			Identificazione su elaborati grafici	
Mezzana Rabattone		Edificio n°	4/63		ISOLATO N° 5 - EDIFICIO N° 4	
Tipologie		Destinazioni d'uso			Valore storico-architettonico	
Corte unitaria			Pt	1°	P°2	Edifici vincolati
Corte formata per aggregazione	x	Residenziale	x	x		Edifici di pregio storico architettonico
Schiere allineate su strada		Commerciale				Edifici del tessuto storico minore
Schiere non allineate su strada		Terziario				Edifici recenti non in contrasto
Edifici pluripiano allineati su strada		Artigianale				Edifici recenti in contrasto
Edifici pluripiano non allineati su strada		Attrezz. di quartiere				Servizi e impianti
Edifici unifamiliari/bifamiliari		Attrezz. urbane				Servizi igienici
Edifici rurali		Servizi privati di uso pubbl.				Riscaldamento
Altro:		Agricolo				Fognatura
Indicazioni generali		Accessori			Ascensore	
Ampliamenti recenti		Box				Note:
Sopraelevazioni		Depositi				
Superfetazioni		Superfetazioni				
Modificazione fronti		Tettoie				
Caratteristica dei fronti						
Paramento superficiale:		Parapetti, ringhiere	Ferro	Serramenti e infissi:		
Graffiato			Cemento	Persiane		
Intonaco civile	x	Altro:				
Altro:		Stato di conservazione	Legno			
		Buono	Alluminio			
		Pessimo	PVC			
Conservazione strutturale		Copertura:			Stato di conservazione:	
Struttura portante:		Coppi		x	Buono	
Muratura	x	Tegole piane	Pessimo			
Travi-pilastrati		Eternit	Mediocre			
Caratteristica degli spazi aperti:						
Superfici permeabili	x	Superfici non permeabili		x	Altro:	
Tipi di interventi consentiti						
Manutenzione ordinaria	x	Note:				
Manutenzione straordinaria	x					
Restauro - Risanamento conservativo						
Ristrutturazione edilizia	x					
Demolizione senza ricostruzione						
Interventi su edifici privi di valore arch.						

Località		Numerazione di riferimento			Identificazione su elaborati grafici	
Mezzana Rabattone		Edificio n°	5/59		ISOLATO N° 5 - EDIFICIO N° 5	
Tipologie		Destinazioni d'uso			Valore storico-architettonico	
Corte unitaria			Pt	1°	P°2	Edifici vincolati
Corte formata per aggregazione		Residenziale				Edifici di pregio storico architettonico
Schiere allineate su strada		Commerciale				Edifici del tessuto storico minore
Schiere non allineate su strada		Terziario				Edifici recenti non in contrasto
Edifici pluripiano allineati su strada		Artigianale				Edifici recenti in contrasto
Edifici pluripiano non allineati su strada		Attrezz. di quartiere				Servizi e impianti
Edifici unifamiliari/bifamiliari		Attrezz. urbane				Servizi igienici
Edifici rurali		Servizi privati di uso pubbl.				Riscaldamento
Altro:	x	Agricolo				Fognatura
Indicazioni generali		Accessori			Ascensore	
Ampliamenti recenti		Box	x			Note:
Sopraelevazioni		Depositi				
Superfetazioni		Superfetazioni				
Modificazione fronti		Tettoie	x			
Caratteristica dei fronti						
Paramento superficiale:		Parapetti, ringhiere	Ferro	Serramenti e infissi:		
Graffiato			Cemento	Persiane		
Intonaco civile	x	Altro:				
Altro:		Stato di conservazione	Legno			
		Buono	Alluminio			
		Pessimo	PVC			
Conservazione strutturale		Copertura:			Stato di conservazione:	
Struttura portante:		Coppi		x	Buono	
Muratura	x	Tegole piane	Pessimo			
Travi-pilastrati		Eternit	Mediocre			x
Caratteristica degli spazi aperti:						
Superfici permeabili		Superfici non permeabili			Altro:	
Tipi di interventi consentiti						
Manutenzione ordinaria	x	Note:				
Manutenzione straordinaria	x					
Restauro - Risanamento conservativo						
Ristrutturazione edilizia	x					
Demolizione senza ricostruzione						
Interventi su edifici privi di valore arch.						

Località		Numerazione di riferimento			Identificazione su elaborati grafici	
Mezzana Rabattone		Edificio n°	6/67		ISOLATO N° 5 - EDIFICIO N° 6	
Tipologie		Destinazioni d'uso			Valore storico-architettonico	
Corte unitaria			Pt	1°	P°2	Edifici vincolati
Corte formata per aggregazione		Residenziale				Edifici di pregio storico architettonico
Schiere allineate su strada		Commerciale				Edifici del tessuto storico minore
Schiere non allineate su strada		Terziario				Edifici recenti non in contrasto
Edifici pluripiano allineati su strada		Artigianale				Edifici recenti in contrasto
Edifici pluripiano non allineati su strada		Attrezz. di quartiere				Servizi e impianti
Edifici unifamiliari/bifamiliari		Attrezz. urbane				Servizi igienici
Edifici rurali	x	Servizi privati di uso pubbl.				Riscaldamento
Altro:		Agricolo				Fognatura
Indicazioni generali		Accessori			Ascensore	
Ampliamenti recenti		Box				Note:
Sopraelevazioni		Depositi	x			
Superfetazioni		Superfetazioni				
Modificazione fronti		Tettoie		x		
Caratteristica dei fronti						
Paramento superficiale:		Parapetti, ringhiere	Ferro	Serramenti e infissi:		
Graffiato			Cemento	Persiane		
Intonaco graffiato	x	Altro:				
Altro:		Stato di conservazione	Legno			x
		Buono	Alluminio			
		Pessimo	PVC			
Conservazione strutturale		Copertura:			Stato di conservazione:	
Struttura portante:		Coppi		x	Buono	
Muratura	x	Tegole piane	Pessimo			x
Travi-pilastrati		Eternit	Mediocre			
Caratteristica degli spazi aperti:						
Superfici permeabili		Superfici non permeabili			Altro:	
Tipi di interventi consentiti						
Manutenzione ordinaria	x	Note:				
Manutenzione straordinaria	x					
Restauro - Risanamento conservativo						
Ristrutturazione edilizia	x					
Demolizione senza ricostruzione						
Interventi su edifici privi di valore arch.						

Località		Numerazione di riferimento			Identificazione su elaborati grafici	
Mezzana Rabattone		Edificio n°	7/61		ISOLATO N° 5 - EDIFICIO N° 7	
Tipologie		Destinazioni d'uso			Valore storico-architettonico	
Corte unitaria			Pt	1°	P°2	Edifici vincolati
Corte formata per aggregazione		Residenziale	x	x		Edifici di pregio storico architettonico
Schiere allineate su strada		Commerciale				Edifici del tessuto storico minore
Schiere non allineate su strada		Terziario				Edifici recenti non in contrasto
Edifici pluripiano allineati su strada	x	Artigianale				Edifici recenti in contrasto
Edifici pluripiano non allineati su strada		Attrezz. di quartiere				Servizi e impianti
Edifici unifamiliari/bifamiliari		Attrezz. urbane				Servizi igienici
Edifici rurali		Servizi privati di uso pubbl.				Riscaldamento
Altro:		Agricolo				Fognatura
Indicazioni generali		Accessori			Ascensore	
Ampliamenti recenti	x	Box				Note: in fase di ristrutturazione
Sopraelevazioni		Depositi				
Superfetazioni		Superfetazioni				
Modificazione fronti		Tettoie				
Caratteristica dei fronti						
Paramento superficiale:		Parapetti, ringhiere	Ferro	Serramenti e infissi:		
Graffiato			Cemento	Persiane		
Intonaco civile		Altro:				
Altro:		Stato di conservazione	Legno			
		Buono	Alluminio			
		Pessimo	PVC			
Conservazione strutturale		Copertura:			Stato di conservazione:	
Struttura portante:		Coppi		x	Buono	
Muratura	x	Tegole piane	Pessimo			
Travi-pilastrati		Eternit	Mediocre			
Caratteristica degli spazi aperti:						
Superfici permeabili		Superfici non permeabili			Altro:	
Tipi di interventi consentiti						
Manutenzione ordinaria	x	Note:				
Manutenzione straordinaria	x					
Restauro - Risanamento conservativo						
Ristrutturazione edilizia	x					
Demolizione senza ricostruzione						
Interventi su edifici privi di valore arch.						

Località		Numerazione di riferimento			Identificazione su elaborati grafici	
Mezzana Rabattone		Edificio n°	8/66		ISOLATO N° 5 - EDIFICIO N° 8	
Tipologie		Destinazioni d'uso			Valore storico-architettonico	
Corte unitaria			Pt	1°	P°2	Edifici vincolati
Corte formata per aggregazione		Residenziale				Edifici di pregio storico architettonico
Schiere allineate su strada		Commerciale				Edifici del tessuto storico minore
Schiere non allineate su strada		Terziario				Edifici recenti non in contrasto
Edifici pluripiano allineati su strada		Artigianale				Edifici recenti in contrasto
Edifici pluripiano non allineati su strada		Attrezz. di quartiere				Servizi e impianti
Edifici unifamiliari/bifamiliari		Attrezz. urbane				Servizi igienici
Edifici rurali	x	Servizi privati di uso pubbl.				Riscaldamento
Altro:		Agricolo				Fognatura
Indicazioni generali		Accessori			Ascensore	
Ampliamenti recenti		Box				Note:
Sopraelevazioni		Depositi	x			
Superfetazioni		Superfetazioni				
Modificazione fronti		Tettoie		x		
Caratteristica dei fronti						
Paramento superficiale:		Parapetti, ringhiere	Ferro	Serramenti e infissi:		
Graffiato			Cemento	Persiane		
Intonaco civile	x	Altro:				
Altro:		Stato di conservazione	Legno			x
mattoni a vista		Buono	ferro			x
		Pessimo	PVC			
Conservazione strutturale		Copertura:			Stato di conservazione:	
Struttura portante:		Coppi		x	Buono	
Muratura	x	Tegole piane	Pessimo			x
Travi-pilastrati		Eternit	Mediocre			
Caratteristica degli spazi aperti:						
Superfici permeabili		Superfici non permeabili			Altro:	
Tipi di interventi consentiti						
Manutenzione ordinaria	x	Note:				
Manutenzione straordinaria	x					
Restauro - Risanamento conservativo						
Ristrutturazione edilizia	x					
Demolizione senza ricostruzione						
Interventi su edifici privi di valore arch.						

Località		Numerazione di riferimento			Identificazione su elaborati grafici	
Mezzana Rabattone		Edificio n°	1/72		ISOLATO N° 6 - EDIFICIO N° 1	
Tipologie		Destinazioni d'uso			Valore storico-architettonico	
Corte unitaria			Pt	1°	P°2	Edifici vincolati
Corte formata per aggregazione		Residenziale				Edifici di pregio storico architettonico
Schiere allineate su strada		Commerciale				Edifici del tessuto storico minore
Schiere non allineate su strada		Terziario				Edifici recenti non in contrasto
Edifici pluripiano allineati su strada		Artigianale				Edifici recenti in contrasto
Edifici pluripiano non allineati su strada		Attrezz. di quartiere				Servizi e impianti
Edifici unifamiliari/bifamiliari		Attrezz. urbane				Servizi igienici
Edifici rurali		Servizi privati di uso pubbl.				Riscaldamento
Altro:	x	Agricolo				Fognatura
Indicazioni generali		Accessori			Ascensore	
Ampliamenti recenti		Box				Note:
Sopraelevazioni		Depositi	x			
Superfetazioni		Superfetazioni				
Modificazione fronti		Tettoie		x		
Caratteristica dei fronti						
Paramento superficiale:		Parapetti, ringhiere	Ferro	Serramenti e infissi:		
Graffiato			Cemento	Persiane		
Intonaco civile	x	Altro:				
Altro:		Stato di conservazione	Legno			x
mattoni a vista		Buono	Alluminio			
		Pessimo	PVC			
Conservazione strutturale		Copertura:			Stato di conservazione:	
Struttura portante:		Coppi		x	Buono	
Muratura	x	Tegole piane	Pessimo			x
Travi-pilastrati		Eternit	Mediocre			
Caratteristica degli spazi aperti:						
Superfici permeabili		Superfici non permeabili			Altro:	
Tipi di interventi consentiti						
Manutenzione ordinaria	x	Note:				
Manutenzione straordinaria	x					
Restauro - Risanamento conservativo						
Ristrutturazione edilizia	x					
Demolizione senza ricostruzione						
Interventi su edifici privi di valore arch.						

Località		Numerazione di riferimento			Identificazione su elaborati grafici	
Mezzana Rabattone		Edificio n°	2/73		ISOLATO N° 6 - EDIFICIO N° 2	
Tipologie		Destinazioni d'uso			Valore storico-architettonico	
Corte unitaria			Pt	1°	P°2	Edifici vincolati
Corte formata per aggregazione		Residenziale	x	x		Edifici di pregio storico architettonico
Schiere allineate su strada		Commerciale				Edifici del tessuto storico minore
Schiere non allineate su strada		Terziario				Edifici recenti non in contrasto
Edifici pluripiano allineati su strada	x	Artigianale				Edifici recenti in contrasto
Edifici pluripiano non allineati su strada		Attrezz. di quartiere				Servizi e impianti
Edifici unifamiliari/bifamiliari		Attrezz. urbane				Servizi igienici
Edifici rurali		Servizi privati di uso pubbl.				Riscaldamento
Altro:		Agricolo				Fognatura
Indicazioni generali		Accessori				Ascensore
Ampliamenti recenti		Box				Note:
Sopraelevazioni		Depositi				
Superfetazioni		Superfetazioni				
Modificazione fronti		Tettoie				
Caratteristica dei fronti						
Paramento superficiale:		Parapetti, ringhiere	Ferro	Serramenti e infissi:		
Graffiato			Cemento		Persiane	x
Intonaco civile	x	Altro:				
Altro:		Stato di conservazione			Legno	x
		Buono			Alluminio	
		Pessimo			PVC	
Conservazione strutturale						
Struttura portante:		Copertura:			Stato di conservazione:	
Muratura	x	Coppi	x		Buono	x
Travi-pilastrati		Tegole piane			Pessimo	
		Eternit			Mediocre	
Caratteristica degli spazi aperti:						
Superfici permeabili		Superfici non permeabili		Altro:		
Tipi di interventi consentiti						
Manutenzione ordinaria	x	Note:				
Manutenzione straordinaria	x					
Restauro - Risanamento conservativo						
Ristrutturazione edilizia	x					
Demolizione senza ricostruzione						
Interventi su edifici privi di valore arch.						

Località		Numerazione di riferimento			Identificazione su elaborati grafici	
Mezzana Rabattone		Edificio n°	3/76		ISOLATO N° 6 - EDIFICIO N° 3	
Tipologie		Destinazioni d'uso			Valore storico-architettonico	
Corte unitaria			Pt	1°	P°2	Edifici vincolati
Corte formata per aggregazione		Residenziale	x	x		Edifici di pregio storico architettonico
Schiere allineate su strada		Commerciale				Edifici del tessuto storico minore
Schiere non allineate su strada		Terziario				Edifici recenti non in contrasto
Edifici pluripiano allineati su strada		Artigianale				Edifici recenti in contrasto
Edifici pluripiano non allineati su strada	x	Attrezz. di quartiere				Servizi e impianti
Edifici unifamiliari/bifamiliari		Attrezz. urbane				Servizi igienici
Edifici rurali		Servizi privati di uso pubbl.				Riscaldamento
Altro:		Agricolo				Fognatura
Indicazioni generali		Accessori				Ascensore
Ampliamenti recenti	x	Box				Note: in fase di ristrutturazione
Sopraelevazioni		Depositi				
Superfetazioni		Superfetazioni				
Modificazione fronti		Tettoie				
Caratteristica dei fronti						
Paramento superficiale:		Parapetti, ringhiere	Ferro	Serramenti e infissi:		
Graffiato			Cemento		Persiane	
Intonaco civile	x	Altro:				
Altro:		Stato di conservazione			Legno	
		Buono			Alluminio	
		Pessimo			PVC	
Conservazione strutturale						
Struttura portante:		Copertura:			Stato di conservazione:	
Muratura	x	Coppi	x		Buono	x
Travi-pilastrati		Tegole piane			Pessimo	
		Eternit			Mediocre	
Caratteristica degli spazi aperti:						
Superfici permeabili		Superfici non permeabili		Altro:		
Tipi di interventi consentiti						
Manutenzione ordinaria	x	Note:				
Manutenzione straordinaria	x					
Restauro - Risanamento conservativo						
Ristrutturazione edilizia	x					
Demolizione senza ricostruzione						
Interventi su edifici privi di valore arch.						

Località		Numerazione di riferimento			Identificazione su elaborati grafici	
Mezzana Rabattone		Edificio n°	4/77		ISOLATO N° 6 - EDIFICIO N° 4	
Tipologie		Destinazioni d'uso			Valore storico-architettonico	
Corte unitaria			Pt	1°	P°2	Edifici vincolati
Corte formata per aggregazione		Residenziale	x	x		Edifici di pregio storico architettonico
Schiere allineate su strada		Commerciale				Edifici del tessuto storico minore
Schiere non allineate su strada		Terziario				Edifici recenti non in contrasto
Edifici pluripiano allineati su strada	x	Artigianale				Edifici recenti in contrasto
Edifici pluripiano non allineati su strada		Attrezz. di quartiere				Servizi e impianti
Edifici unifamiliari/bifamiliari		Attrezz. urbane				Servizi igienici
Edifici rurali		Servizi privati di uso pubbl.				Riscaldamento
Altro:		Agricolo				Fognatura
Indicazioni generali		Accessori				Ascensore
Ampliamenti recenti		Box	x			Note:
Sopraelevazioni		Depositi				
Superfetazioni		Superfetazioni				
Modificazione fronti		Tettoie				
Caratteristica dei fronti						
Paramento superficiale:		Parapetti, ringhiere	Ferro	x	Serramenti e infissi:	
Graffiato			Cemento		Persiane	
Intonaco civile	x	Altro:				
Altro:		Stato di conservazione			Legno	
		Buono		x	Alluminio	
		Pessimo			PVC	
Conservazione strutturale			Copertura:		Stato di conservazione:	
Struttura portante:		Coppi	x	x	Buono	
Muratura	x	Tegole piane			Pessimo	
Travi-pilastrati		Eternit			Mediocre	
Caratteristica degli spazi aperti:						
Superfici permeabili		Superfici non permeabili			Altro:	
Tipi di interventi consentiti						
Manutenzione ordinaria	x	Note:				
Manutenzione straordinaria	x					
Restauro - Risanamento conservativo						
Ristrutturazione edilizia	x					
Demolizione senza ricostruzione						
Interventi su edifici privi di valore arch.						

Località		Numerazione di riferimento			Identificazione su elaborati grafici	
Mezzana Rabattone		Edificio n°	5/78		ISOLATO N° 6 - EDIFICIO N° 5	
Tipologie		Destinazioni d'uso			Valore storico-architettonico	
Corte unitaria			Pt	1°	P°2	Edifici vincolati
Corte formata per aggregazione		Residenziale	x	x		Edifici di pregio storico architettonico
Schiere allineate su strada		Commerciale				Edifici del tessuto storico minore
Schiere non allineate su strada		Terziario				Edifici recenti non in contrasto
Edifici pluripiano allineati su strada	x	Artigianale				Edifici recenti in contrasto
Edifici pluripiano non allineati su strada		Attrezz. di quartiere				Servizi e impianti
Edifici unifamiliari/bifamiliari		Attrezz. urbane				Servizi igienici
Edifici rurali		Servizi privati di uso pubbl.				Riscaldamento
Altro:		Agricolo				Fognatura
Indicazioni generali		Accessori				Ascensore
Ampliamenti recenti		Box				Note:
Sopraelevazioni		Depositi				
Superfetazioni		Superfetazioni				
Modificazione fronti		Tettoie				
Caratteristica dei fronti						
Paramento superficiale:		Parapetti, ringhiere	Ferro		Serramenti e infissi:	
Graffiato			Cemento		Persiane	
Intonaco civile	x	Altro:				
Altro:		Stato di conservazione			Legno	
		Buono			Alluminio	
		Pessimo			PVC	
Conservazione strutturale			Copertura:		Stato di conservazione:	
Struttura portante:		Coppi		x	Buono	
Muratura	x	Tegole piane			Pessimo	
Travi-pilastrati		Eternit			Mediocre	
Caratteristica degli spazi aperti:						
Superfici permeabili		Superfici non permeabili			Altro:	
Tipi di interventi consentiti						
Manutenzione ordinaria	x	Note:				
Manutenzione straordinaria	x					
Restauro - Risanamento conservativo						
Ristrutturazione edilizia	x					
Demolizione senza ricostruzione						
Interventi su edifici privi di valore arch.						

Località		Numerazione di riferimento			Identificazione su elaborati grafici	
Mezzana Rabattone		Edificio n°	1/80	ISOLATO N° 7 - EDIFICIO N° 1		
Tipologie		Destinazioni d'uso			Valore storico-architettonico	
Corte unitaria			Pt	1°	P°2	Edifici vincolati
Corte formata per aggregazione		Residenziale				Edifici di pregio storico architettonico
Schiere allineate su strada		Commerciale				Edifici del tessuto storico minore
Schiere non allineate su strada		Terziario				Edifici recenti non in contrasto
Edifici pluripiano allineati su strada		Artigianale				Edifici recenti in contrasto
Edifici pluripiano non allineati su strada		Attrezz. di quartiere				Servizi e impianti
Edifici unifamiliari/bifamiliari		Attrezz. urbane				Servizi igienici
Edifici rurali	x	Servizi privati di uso pubbl.				Riscaldamento
Altro:		Agricolo				Fognatura
Indicazioni generali		Accessori				Ascensore
Ampliamenti recenti		Box				Note:
Sopraelevazioni		Depositi	x			
Superfetazioni		Superfetazioni				
Modificazione fronti		Tettoie		x		
Caratteristica dei fronti						
Paramento superficiale:		Parapetti, ringhiere	Ferro	Serramenti e infissi:		
Graffiato			Cemento	Persiane		
Intonaco civile	x	Altro:				
Altro:		Stato di conservazione	Legno			x
		Buono	ferro			x
		Pessimo	PVC			
Conservazione strutturale		Copertura:			Stato di conservazione:	
Struttura portante:		Coppi		x	Buono	
Muratura	x	Tegole piane	Pessimo			
Travi-pilastrati		Eternit	Mediocre			x
Caratteristica degli spazi aperti:						
Superfici permeabili		Superfici non permeabili			Altro:	
Tipi di interventi consentiti						
Manutenzione ordinaria	x	Note:				
Manutenzione straordinaria	x					
Restauro - Risanamento conservativo						
Ristrutturazione edilizia	x					
Demolizione senza ricostruzione						
Interventi su edifici privi di valore arch.						

Località		Numerazione di riferimento			Identificazione su elaborati grafici	
Mezzana Rabattone		Edificio n°	2/81	ISOLATO N° 7 - EDIFICIO N° 2		
Tipologie		Destinazioni d'uso			Valore storico-architettonico	
Corte unitaria			Pt	1°	P°2	Edifici vincolati
Corte formata per aggregazione		Residenziale	x	x		Edifici di pregio storico architettonico
Schiere allineate su strada		Commerciale				Edifici del tessuto storico minore
Schiere non allineate su strada		Terziario				Edifici recenti non in contrasto
Edifici pluripiano allineati su strada		Artigianale				Edifici recenti in contrasto
Edifici pluripiano non allineati su strada	x	Attrezz. di quartiere				Servizi e impianti
Edifici unifamiliari/bifamiliari		Attrezz. urbane				Servizi igienici
Edifici rurali		Servizi privati di uso pubbl.				Riscaldamento
Altro:		Agricolo				Fognatura
Indicazioni generali		Accessori				Ascensore
Ampliamenti recenti		Box				Note:
Sopraelevazioni		Depositi				
Superfetazioni		Superfetazioni				
Modificazione fronti		Tettoie				
Caratteristica dei fronti						
Paramento superficiale:		Parapetti, ringhiere	Ferro	Serramenti e infissi:		
Graffiato			Cemento	Persiane		
Intonaco civile	x	Altro:				
Altro:		Stato di conservazione	Legno			x
		Buono	Alluminio			
		Pessimo	PVC			
Conservazione strutturale		Copertura:			Stato di conservazione:	
Struttura portante:		Coppi		x	Buono	
Muratura	x	Tegole piane	Pessimo			
Travi-pilastrati		Eternit	Mediocre			
Caratteristica degli spazi aperti:						
Superfici permeabili		Superfici non permeabili			Altro:	
Tipi di interventi consentiti						
Manutenzione ordinaria	x	Note:				
Manutenzione straordinaria	x					
Restauro - Risanamento conservativo						
Ristrutturazione edilizia	x					
Demolizione senza ricostruzione						
Interventi su edifici privi di valore arch.						

Località		Numerazione di riferimento			Identificazione su elaborati grafici	
Mezzana Rabattone		Edificio n°	3/86		ISOLATO N° 7 - EDIFICIO N° 3	
Tipologie		Destinazioni d'uso			Valore storico-architettonico	
Corte unitaria			Pt	1°	P°2	Edifici vincolati
Corte formata per aggregazione		Residenziale				Edifici di pregio storico architettonico
Schiere allineate su strada		Commerciale				Edifici del tessuto storico minore
Schiere non allineate su strada		Terziario				Edifici recenti non in contrasto
Edifici pluripiano allineati su strada		Artigianale				Edifici recenti in contrasto
Edifici pluripiano non allineati su strada		Attrezz. di quartiere				Servizi e impianti
Edifici unifamiliari/bifamiliari		Attrezz. urbane				Servizi igienici
Edifici rurali	x	Servizi privati di uso pubbl.				Riscaldamento
Altro:		Agricolo				Fognatura
Indicazioni generali		Accessori			Ascensore	
Ampliamenti recenti		Box				Note:
Sopraelevazioni		Depositi	x	x		
Superfetazioni		Superfetazioni				
Modificazione fronti		Tettoie				
Caratteristica dei fronti						
Paramento superficiale:		Parapetti, ringhiere	Ferro			Serramenti e infissi:
Graffiato			Cemento			Persiane
Intonaco civile	x	Altro:				
Altro:		Stato di conservazione			Legno	x
muratura a vista		Buono			Alluminio	
		Pessimo			PVC	
Conservazione strutturale		Copertura:			Stato di conservazione:	
Struttura portante:		Coppi		x	Buono	
Muratura	x	Tegole piane			Pessimo	
Travi-pilastrati		Eternit			Mediocre	x
Caratteristica degli spazi aperti:						
Superfici permeabili		Superfici non permeabili			Altro:	
Tipi di interventi consentiti						
Manutenzione ordinaria	x	Note:				
Manutenzione straordinaria	x					
Restauro - Risanamento conservativo						
Ristrutturazione edilizia	x					
Demolizione senza ricostruzione						
Interventi su edifici privi di valore arch.						

Località		Numerazione di riferimento			Identificazione su elaborati grafici	
Mezzana Rabattone		Edificio n°	4/87		ISOLATO N° 7 - EDIFICIO N° 4	
Tipologie		Destinazioni d'uso			Valore storico-architettonico	
Corte unitaria			Pt	1°	P°2	Edifici vincolati
Corte formata per aggregazione		Residenziale				Edifici di pregio storico architettonico
Schiere allineate su strada		Commerciale				Edifici del tessuto storico minore
Schiere non allineate su strada		Terziario				Edifici recenti non in contrasto
Edifici pluripiano allineati su strada		Artigianale				Edifici recenti in contrasto
Edifici pluripiano non allineati su strada		Attrezz. di quartiere				Servizi e impianti
Edifici unifamiliari/bifamiliari		Attrezz. urbane				Servizi igienici
Edifici rurali	x	Servizi privati di uso pubbl.				Riscaldamento
Altro:		Agricolo				Fognatura
Indicazioni generali		Accessori			Ascensore	
Ampliamenti recenti		Box				Note:
Sopraelevazioni		Depositi	x	x		
Superfetazioni		Superfetazioni				
Modificazione fronti		Tettoie				
Caratteristica dei fronti						
Paramento superficiale:		Parapetti, ringhiere	Ferro			Serramenti e infissi:
Graffiato			Cemento			Persiane
Intonaco civile	x	Altro:				x
Altro:		Stato di conservazione			Legno	x
		Buono			Alluminio	
		Pessimo			PVC	
Conservazione strutturale		Copertura:			Stato di conservazione:	
Struttura portante:		Coppi		x	Buono	
Muratura	x	Tegole piane			Pessimo	
Travi-pilastrati		Eternit			Mediocre	x
Caratteristica degli spazi aperti:						
Superfici permeabili		Superfici non permeabili			Altro:	
Tipi di interventi consentiti						
Manutenzione ordinaria	x	Note:				
Manutenzione straordinaria	x					
Restauro - Risanamento conservativo						
Ristrutturazione edilizia	x					
Demolizione senza ricostruzione						
Interventi su edifici privi di valore arch.						

Località		Numerazione di riferimento			Identificazione su elaborati grafici	
Mezzana Rabattone		Edificio n°	1/84	ISOLATO N° 8 - EDIFICIO N° 1		
Tipologie		Destinazioni d'uso			Valore storico-architettonico	
Corte unitaria			Pt	1°	P°2	Edifici vincolati
Corte formata per aggregazione		Residenziale	x	x		Edifici di pregio storico architettonico
Schiere allineate su strada		Commerciale				Edifici del tessuto storico minore
Schiere non allineate su strada		Terziario				Edifici recenti non in contrasto
Edifici pluripiano allineati su strada	x	Artigianale				Edifici recenti in contrasto
Edifici pluripiano non allineati su strada		Attrezz. di quartiere				Servizi e impianti
Edifici unifamiliari/bifamiliari		Attrezz. urbane				Servizi igienici
Edifici rurali		Servizi privati di uso pubbl.				Riscaldamento
Altro:		Agricolo				Fognatura
Indicazioni generali		Accessori				Ascensore
Ampliamenti recenti		Box				Note:
Sopraelevazioni		Depositi				
Superfetazioni		Superfetazioni				
Modificazione fronti		Tettoie				
Caratteristica dei fronti						
Paramento superficiale:		Parapetti, ringhiere	Ferro	x	Serramenti e infissi:	
Graffiato			Cemento		Persiane	x
Intonaco civile	x	Altro:				
Altro:		Stato di conservazione			Legno	x
muratura a vista		Buono		x	Alluminio	
		Pessimo			PVC	
Conservazione strutturale		Copertura:			Stato di conservazione:	
Struttura portante:		Coppi		x	Buono	x
Muratura	x	Tegole piane			Pessimo	
Travi-pilastrati		Eternit			Mediocre	
Caratteristica degli spazi aperti:						
Superfici permeabili		Superfici non permeabili			Altro:	
Tipi di interventi consentiti						
Manutenzione ordinaria	x	Note:				
Manutenzione straordinaria	x					
Restauro - Risanamento conservativo						
Ristrutturazione edilizia	x					
Demolizione senza ricostruzione						
Interventi su edifici privi di valore arch.						

Località		Numerazione di riferimento			Identificazione su elaborati grafici	
Mezzana Rabattone		Edificio n°	2/83	ISOLATO N° 8 - EDIFICIO N° 2		
Tipologie		Destinazioni d'uso			Valore storico-architettonico	
Corte unitaria			Pt	1°	P°2	Edifici vincolati
Corte formata per aggregazione		Residenziale	x	x		Edifici di pregio storico architettonico
Schiere allineate su strada		Commerciale				Edifici del tessuto storico minore
Schiere non allineate su strada		Terziario				Edifici recenti non in contrasto
Edifici pluripiano allineati su strada	x	Artigianale				Edifici recenti in contrasto
Edifici pluripiano non allineati su strada		Attrezz. di quartiere				Servizi e impianti
Edifici unifamiliari/bifamiliari		Attrezz. urbane				Servizi igienici
Edifici rurali		Servizi privati di uso pubbl.				Riscaldamento
Altro:		Agricolo				Fognatura
Indicazioni generali		Accessori				Ascensore
Ampliamenti recenti		Box				Note:
Sopraelevazioni		Depositi				
Superfetazioni		Superfetazioni				
Modificazione fronti		Tettoie				
Caratteristica dei fronti						
Paramento superficiale:		Parapetti, ringhiere	Ferro		Serramenti e infissi:	
Graffiato			Cemento		Persiane	x
Intonaco civile	x	Altro:				
Altro:		Stato di conservazione			Legno	x
		Buono			Alluminio	
		Pessimo			PVC	
Conservazione strutturale		Copertura:			Stato di conservazione:	
Struttura portante:		Coppi		x	Buono	
Muratura	x	Tegole piane			Pessimo	
Travi-pilastrati		Eternit			Mediocre	x
Caratteristica degli spazi aperti:						
Superfici permeabili		Superfici non permeabili			Altro:	
Tipi di interventi consentiti						
Manutenzione ordinaria	x	Note:				
Manutenzione straordinaria	x					
Restauro - Risanamento conservativo						
Ristrutturazione edilizia	x					
Demolizione senza ricostruzione						
Interventi su edifici privi di valore arch.						

Località		Numerazione di riferimento			Identificazione su elaborati grafici	
Mezzana Rabattone		Edificio n°		3/83	ISOLATO N° 8 - EDIFICIO N° 3	
Tipologie		Destinazioni d'uso			Valore storico-architettonico	
Corte unitaria			Pt	1°	P°2	Edifici vincolati
Corte formata per aggregazione		Residenziale	x	x		Edifici di pregio storico architettonico
Schiere allineate su strada		Commerciale				Edifici del tessuto storico minore
Schiere non allineate su strada		Terziario				Edifici recenti non in contrasto
Edifici pluripiano allineati su strada		Artigianale				Edifici recenti in contrasto
Edifici pluripiano non allineati su strada		Attrezz. di quartiere				Servizi e impianti
Edifici unifamiliari/bifamiliari		Attrezz. urbane				Servizi igienici
Edifici rurali		Servizi privati di uso pubbl.				Riscaldamento
Altro:		Agricolo				Fognatura
Indicazioni generali		Accessori			Ascensore	
Ampliamenti recenti		Box				Note:
Sopraelevazioni		Depositi				
Superfetazioni		Superfetazioni				
Modificazione fronti		Tettoie				
Caratteristica dei fronti						
Paramento superficiale:		Parapetti, ringhiere	Ferro			Serramenti e infissi:
Graffiato			Cemento			Persiane
Intonaco civile		Altro:				
Altro:		Stato di conservazione				Legno
		Buono				Alluminio
		Pessimo				PVC
Conservazione strutturale		Copertura:			Stato di conservazione:	
Struttura portante:		Coppi		x		Buono
Muratura		Tegole piane				Pessimo
Travi-pilastrati		Eternit				Mediocre
Caratteristica degli spazi aperti:						
Superfici permeabili		Superfici non permeabili			Altro:	
Tipi di interventi consentiti						
Manutenzione ordinaria		x	Note:			
Manutenzione straordinaria		x				
Restauro - Risanamento conservativo						
Ristrutturazione edilizia		x				
Demolizione senza ricostruzione						
Interventi su edifici privi di valore arch.						

Località		Numerazione di riferimento			Identificazione su elaborati grafici	
Mezzana Rabattone		Cono ottico n°		4/74	ISOLATO N° 8 - EDIFICIO N° 4	
Tipologie		Destinazioni d'uso			Valore storico-architettonico	
Corte unitaria			Pt	1°	P°2	Edifici vincolati
Corte formata per aggregazione		Residenziale	x	x		Edifici di pregio storico architettonico
Schiere allineate su strada		Commerciale				Edifici del tessuto storico minore
Schiere non allineate su strada		Terziario				Edifici recenti non in contrasto
Edifici pluripiano allineati su strada		Artigianale				Edifici recenti in contrasto
Edifici pluripiano non allineati su strada		Attrezz. di quartiere				Servizi e impianti
Edifici unifamiliari/bifamiliari		Attrezz. urbane				Servizi igienici
Edifici rurali		Servizi privati di uso pubbl.				Riscaldamento
Altro:		Agricolo				Fognatura
Indicazioni generali		Accessori			Ascensore	
Ampliamenti recenti		Box				Note:
Sopraelevazioni		Depositi				
Superfetazioni		Superfetazioni				
Modificazione fronti		Tettoie				
Caratteristica dei fronti						
Paramento superficiale:		Parapetti, ringhiere	Ferro	x		Serramenti e infissi:
Graffiato			Cemento			Persiane
Intonaco civile		Altro:				
Altro:		Stato di conservazione				Legno
muratura a vista		Buono		x		Alluminio
		Pessimo				PVC
Conservazione strutturale		Copertura:			Stato di conservazione:	
Struttura portante:		Coppi		x		Buono
Muratura		Tegole piane				Pessimo
Travi-pilastrati		Eternit				Mediocre
Caratteristica degli spazi aperti:						
Superfici permeabili		Superfici non permeabili			Altro:	
Tipi di interventi consentiti						
Manutenzione ordinaria		x	Note:			
Manutenzione straordinaria		x				
Restauro - Risanamento conservativo						
Ristrutturazione edilizia		x				
Demolizione senza ricostruzione						
Interventi su edifici privi di valore arch.						

Località		Numerazione di riferimento			Identificazione su elaborati grafici	
Mezzana Rabattone		Edificio n°		5/75	ISOLATO N°8 - EDIFICIO N° 5	
Tipologie		Destinazioni d'uso			Valore storico-architettonico	
Corte unitaria			Pt	1°	P°2	Edifici vincolati
Corte formata per aggregazione		Residenziale	x	x		Edifici di pregio storico architettonico
Schiere allineate su strada		Commerciale				Edifici del tessuto storico minore
Schiere non allineate su strada		Terziario				Edifici recenti non in contrasto
Edifici pluripiano allineati su strada		Artigianale				Edifici recenti in contrasto
Edifici pluripiano non allineati su strada		Attrezz. di quartiere				Servizi e impianti
Edifici unifamiliari/bifamiliari		Attrezz. urbane				Servizi igienici
Edifici rurali		Servizi privati di uso pubbl.				Riscaldamento
Altro:		Agricolo				Fognatura
Indicazioni generali		Accessori			Ascensore	
Ampliamenti recenti		Box				Note:
Sopraelevazioni		Depositi				
Superfetazioni		Superfetazioni				
Modificazione fronti		Tettoie				
Caratteristica dei fronti						
Paramento superficiale:		Parapetti, ringhiere	Ferro			Serramenti e infissi:
Graffiato			Cemento			Persiane
Intonaco civile		Altro:				
Altro:		Stato di conservazione				Legno
		Buono				Alluminio
		Pessimo				PVC
Conservazione strutturale		Copertura:			Stato di conservazione:	
Struttura portante:		Coppi		x		Buono
Muratura		Tegole piane				Pessimo
Travi-pilastrati		Eternit				Mediocre
Caratteristica degli spazi aperti:						
Superfici permeabili		Superfici non permeabili			Altro:	
Tipi di interventi consentiti						
Manutenzione ordinaria		x	Note:			
Manutenzione straordinaria		x				
Restauro - Risanamento conservativo						
Ristrutturazione edilizia		x				
Demolizione senza ricostruzione						
Interventi su edifici privi di valore arch.						

Località		Numerazione di riferimento			Identificazione su elaborati grafici	
Mezzana Rabattone		Edificio n°		13/03	ISOLATO N° 8 - EDIFICIO N° 13	
Tipologie		Destinazioni d'uso			Valore storico-architettonico	
Corte unitaria			Pt	1°	P°2	Edifici vincolati
Corte formata per aggregazione		Residenziale				Edifici di pregio storico architettonico
Schiere allineate su strada		Commerciale	x			Edifici del tessuto storico minore
Schiere non allineate su strada		Terziario				Edifici recenti non in contrasto
Edifici pluripiano allineati su strada		Artigianale				Edifici recenti in contrasto
Edifici pluripiano non allineati su strada		Attrezz. di quartiere				Servizi e impianti
Edifici unifamiliari/bifamiliari		Attrezz. urbane				Servizi igienici
Edifici rurali		Servizi privati di uso pubbl.				Riscaldamento
Altro:		Agricolo				Fognatura
Indicazioni generali		Accessori			Ascensore	
Ampliamenti recenti		Box				Note:
Sopraelevazioni		Depositi				
Superfetazioni		Superfetazioni				
Modificazione fronti		Tettoie				
Caratteristica dei fronti						
Paramento superficiale:		Parapetti, ringhiere	Ferro			Serramenti e infissi:
Graffiato			Cemento			Persiane
Intonaco civile		Altro:				
Altro:		Stato di conservazione				Legno
		Buono				Alluminio
		Pessimo				PVC
Conservazione strutturale		Copertura:			Stato di conservazione:	
Struttura portante:		Coppi		x		Buono
Muratura		Tegole piane				Pessimo
Travi-pilastrati		Eternit				Mediocre
Caratteristica degli spazi aperti:						
Superfici permeabili		Superfici non permeabili			Altro:	
Tipi di interventi consentiti						
Manutenzione ordinaria		x	Note:			
Manutenzione straordinaria		x				
Restauro - Risanamento conservativo						
Ristrutturazione edilizia		x				
Demolizione senza ricostruzione						
Interventi su edifici privi di valore arch.						

Località		Numerazione di riferimento			Identificazione su elaborati grafici	
Mezzana Rabattone		Edificio n°	1/68		ISOLATO N° 9 - EDIFICIO N° 1	
Tipologie		Destinazioni d'uso			Valore storico-architettonico	
Corte unitaria			Pt	1°	P°2	Edifici vincolati
Corte formata per aggregazione		Residenziale	x	x		Edifici di pregio storico architettonico
Schiere allineate su strada		Commerciale				Edifici del tessuto storico minore
Schiere non allineate su strada		Terziario				Edifici recenti non in contrasto
Edifici pluripiano allineati su strada	x	Artigianale				Edifici recenti in contrasto
Edifici pluripiano non allineati su strada		Attrezz. di quartiere				Servizi e impianti
Edifici unifamiliari/bifamiliari		Attrezz. urbane				Servizi igienici
Edifici rurali		Servizi privati di uso pubbl.				Riscaldamento
Altro:		Agricolo				Fognatura
Indicazioni generali		Accessori			Ascensore	
Ampliamenti recenti		Box				Note:
Sopraelevazioni		Depositi				
Superfetazioni		Superfetazioni				
Modificazione fronti		Tettoie				
Caratteristica dei fronti						
Paramento superficiale:		Parapetti, ringhiere	Ferro	Serramenti e infissi:		
Graffiato			Cemento	Persiane		
Intonaco civile	x	Altro:				
Altro:		Stato di conservazione	Legno			x
		Buono	Alluminio			
		Pessimo	PVC			
Conservazione strutturale		Copertura:			Stato di conservazione:	
Struttura portante:		Coppi	x		Buono	
Muratura	x	Tegole piane			Pessimo	
Travi-pilastrati		Eternit			Mediocre	
Caratteristica degli spazi aperti:						
Superfici permeabili		Superfici non permeabili			Altro:	
Tipi di interventi consentiti						
Manutenzione ordinaria	x	Note:				
Manutenzione straordinaria	x					
Restauro - Risanamento conservativo						
Ristrutturazione edilizia	x					
Demolizione senza ricostruzione						
Interventi su edifici privi di valore arch.						

Località		Numerazione di riferimento			Identificazione su elaborati grafici	
Mezzana Rabattone		Edificio n°	2/68		ISOLATO N° 9 - EDIFICIO N° 2	
Tipologie		Destinazioni d'uso			Valore storico-architettonico	
Corte unitaria			Pt	1°	P°2	Edifici vincolati
Corte formata per aggregazione		Residenziale				Edifici di pregio storico architettonico
Schiere allineate su strada		Commerciale				Edifici del tessuto storico minore
Schiere non allineate su strada		Terziario				Edifici recenti non in contrasto
Edifici pluripiano allineati su strada		Artigianale				Edifici recenti in contrasto
Edifici pluripiano non allineati su strada		Attrezz. di quartiere				Servizi e impianti
Edifici unifamiliari/bifamiliari		Attrezz. urbane				Servizi igienici
Edifici rurali		Servizi privati di uso pubbl.				Riscaldamento
Altro:	x	Agricolo				Fognatura
Indicazioni generali		Accessori			Ascensore	
Ampliamenti recenti		Box	x			Note:
Sopraelevazioni		Depositi	x			
Superfetazioni		Superfetazioni				
Modificazione fronti		Tettoie				
Caratteristica dei fronti						
Paramento superficiale:		Parapetti, ringhiere	Ferro	Serramenti e infissi:		
Graffiato			Cemento	Persiane		
Intonaco civile	x	Altro:				
Altro:		Stato di conservazione	Legno			x
		Buono	Alluminio			
		Pessimo	PVC			
Conservazione strutturale		Copertura:			Stato di conservazione:	
Struttura portante:		Coppi	x		Buono	
Muratura	x	Tegole piane			Pessimo	
Travi-pilastrati		Eternit			Mediocre	
Caratteristica degli spazi aperti:						
Superfici permeabili		Superfici non permeabili			Altro:	
Tipi di interventi consentiti						
Manutenzione ordinaria	x	Note:				
Manutenzione straordinaria	x					
Restauro - Risanamento conservativo						
Ristrutturazione edilizia	x					
Demolizione senza ricostruzione						
Interventi su edifici privi di valore arch.						

Località		Numerazione di riferimento			Identificazione su elaborati grafici	
Mezzana Rabattone		Edificio n°	3/69		ISOLATO N° 9 - EDIFICIO N° 3	
Tipologie		Destinazioni d'uso			Valore storico-architettonico	
Corte unitaria			Pt	1°	P°2	Edifici vincolati
Corte formata per aggregazione		Residenziale				Edifici di pregio storico architettonico
Schiere allineate su strada		Commerciale				Edifici del tessuto storico minore
Schiere non allineate su strada		Terziario				Edifici recenti non in contrasto
Edifici pluripiano allineati su strada		Artigianale				Edifici recenti in contrasto
Edifici pluripiano non allineati su strada		Attrezz. di quartiere				Servizi e impianti
Edifici unifamiliari/bifamiliari		Attrezz. urbane	x	x		Servizi igienici
Edifici rurali		Servizi privati di uso pubbl.				Riscaldamento
Altro:	x	Agricolo				Fognatura
Indicazioni generali		Accessori			Ascensore	
Ampliamenti recenti		Box				Note:
Sopraelevazioni		Depositi				
Superfetazioni		Superfetazioni				
Modificazione fronti		Tettoie				
Caratteristica dei fronti						
Paramento superficiale:		Parapetti, ringhiere	Ferro	Serramenti e infissi:		
Graffiato			Cemento	Persiane		
Intonaco civile	x	Altro:				
Altro:		Stato di conservazione	Legno			
		Buono	Alluminio			
		Pessimo	PVC			
Conservazione strutturale						
Struttura portante:		Copertura:	Stato di conservazione:			
Muratura	x	Coppi	x	Buono		
Travi-pilastrati		Tegole piane		Pessimo		
		Eternit		Mediocre		
Caratteristica degli spazi aperti:						
Superfici permeabili		Superfici non permeabili			Altro:	
Tipi di interventi consentiti						
Manutenzione ordinaria	x	Note:				
Manutenzione straordinaria	x					
Restauro - Risanamento conservativo						
Ristrutturazione edilizia	x					
Demolizione senza ricostruzione						
Interventi su edifici privi di valore arch.						

Località		Numerazione di riferimento			Identificazione su elaborati grafici	
Mezzana Rabattone		Edificio n°	4/70		ISOLATO N° 9 - EDIFICIO N° 4	
Tipologie		Destinazioni d'uso			Valore storico-architettonico	
Corte unitaria			Pt	1°	P°2	Edifici vincolati
Corte formata per aggregazione		Residenziale	x			Edifici di pregio storico architettonico
Schiere allineate su strada		Commerciale				Edifici del tessuto storico minore
Schiere non allineate su strada		Terziario				Edifici recenti non in contrasto
Edifici pluripiano allineati su strada		Artigianale				Edifici recenti in contrasto
Edifici pluripiano non allineati su strada		Attrezz. di quartiere				Servizi e impianti
Edifici unifamiliari/bifamiliari		Attrezz. urbane				Servizi igienici
Edifici rurali	x	Servizi privati di uso pubbl.				Riscaldamento
Altro:		Agricolo				Fognatura
Indicazioni generali		Accessori			Ascensore	
Ampliamenti recenti		Box				Note:
Sopraelevazioni		Depositi		x		
Superfetazioni		Superfetazioni				
Modificazione fronti		Tettoie				
Caratteristica dei fronti						
Paramento superficiale:		Parapetti, ringhiere	Ferro	Serramenti e infissi:		
Graffiato			Cemento	Persiane		
Intonaco civile	x	Altro:				
Altro:		Stato di conservazione	Legno			
		Buono	Alluminio			
		Pessimo	PVC			
Conservazione strutturale						
Struttura portante:		Copertura:	Stato di conservazione:			
Muratura	x	Coppi	x	Buono		
Travi-pilastrati		Tegole piane		Pessimo		
		Eternit		Mediocre		
Caratteristica degli spazi aperti:						
Superfici permeabili		Superfici non permeabili			x Altro:	
Tipi di interventi consentiti						
Manutenzione ordinaria	x	Note:				
Manutenzione straordinaria	x					
Restauro - Risanamento conservativo						
Ristrutturazione edilizia	x					
Demolizione senza ricostruzione						
Interventi su edifici privi di valore arch.						

Località		Numerazione di riferimento			Identificazione su elaborati grafici	
Mezzana Rabattone		Edificio n°	5/72		ISOLATO N° 9 - EDIFICIO N° 5	
Tipologie		Destinazioni d'uso			Valore storico-architettonico	
Corte unitaria			Pt	1°	P°2	Edifici vincolati
Corte formata per aggregazione		Residenziale				Edifici di pregio storico architettonico
Schiere allineate su strada		Commerciale				Edifici del tessuto storico minore
Schiere non allineate su strada		Terziario				Edifici recenti non in contrasto
Edifici pluripiano allineati su strada		Artigianale				Edifici recenti in contrasto
Edifici pluripiano non allineati su strada		Attrezz. di quartiere				Servizi e impianti
Edifici unifamiliari/bifamiliari		Attrezz. urbane				Servizi igienici
Edifici rurali	x	Servizi privati di uso pubbl.				Riscaldamento
Altro:		Agricolo				Fognatura
Indicazioni generali		Accessori			Ascensore	
Ampliamenti recenti		Box				Note:
Sopraelevazioni		Depositi	x			
Superfetazioni		Superfetazioni				
Modificazione fronti		Tettoie		x		
Caratteristica dei fronti						
Paramento superficiale:		Parapetti, ringhiere	Ferro		Serramenti e infissi:	
Graffiato			Cemento		Persiane	
Intonaco civile	x	Altro:				
Altro:		Stato di conservazione			Legno	x
mattoni a vista		Buono			Alluminio	
		Pessimo			PVC	
Conservazione strutturale		Copertura:			Stato di conservazione:	
Struttura portante:		Coppi	x	x	Buono	
Muratura	x	Tegole piane			Pessimo	
Travi-pilastrati		Eternit			Mediocre	x
Caratteristica degli spazi aperti:						
Superfici permeabili		Superfici non permeabili			Altro:	
Tipi di interventi consentiti						
Manutenzione ordinaria	x	Note:				
Manutenzione straordinaria	x					
Restauro - Risanamento conservativo						
Ristrutturazione edilizia	x					
Demolizione senza ricostruzione						
Interventi su edifici privi di valore arch.						

Località		Numerazione di riferimento			Identificazione su elaborati grafici	
Mezzana Rabattone		Edificio n°	6/73		ISOLATO N° 9 - EDIFICIO N° 6	
Tipologie		Destinazioni d'uso			Valore storico-architettonico	
Corte unitaria			Pt	1°	P°2	Edifici vincolati
Corte formata per aggregazione		Residenziale	x	x		Edifici di pregio storico architettonico
Schiere allineate su strada		Commerciale	x			Edifici del tessuto storico minore
Schiere non allineate su strada		Terziario				Edifici recenti non in contrasto
Edifici pluripiano allineati su strada	x	Artigianale				Edifici recenti in contrasto
Edifici pluripiano non allineati su strada		Attrezz. di quartiere				Servizi e impianti
Edifici unifamiliari/bifamiliari		Attrezz. urbane				Servizi igienici
Edifici rurali		Servizi privati di uso pubbl.				Riscaldamento
Altro:		Agricolo				Fognatura
Indicazioni generali		Accessori			Ascensore	
Ampliamenti recenti		Box				Note:
Sopraelevazioni		Depositi				
Superfetazioni		Superfetazioni				
Modificazione fronti		Tettoie				
Caratteristica dei fronti						
Paramento superficiale:		Parapetti, ringhiere	Ferro	x	Serramenti e infissi:	
Graffiato			Cemento	x	Persiane e tapparelle	
Intonaco civile	x	Altro:				
Altro:		Stato di conservazione			Legno	x
piastrelle		Buono		x	Alluminio	x
		Pessimo			PVC	
Conservazione strutturale		Copertura:			Stato di conservazione:	
Struttura portante:		Coppi		x	Buono	x
Muratura	x	Tegole piane			Pessimo	
Travi-pilastrati		Eternit			Mediocre	
Caratteristica degli spazi aperti:						
Superfici permeabili		Superfici non permeabili			Altro:	
Tipi di interventi consentiti						
Manutenzione ordinaria	x	Note:				
Manutenzione straordinaria	x					
Restauro - Risanamento conservativo						
Ristrutturazione edilizia	x					
Demolizione senza ricostruzione						
Interventi su edifici privi di valore arch.						

Località		Numerazione di riferimento			Identificazione su elaborati grafici	
Mezzana Rabattone		Edificio n°		7/73	ISOLATO N° 9 - EDIFICIO N° 7	
Tipologie		Destinazioni d'uso			Valore storico-architettonico	
Corte unitaria			Pt	1°	P°2	Edifici vincolati
Corte formata per aggregazione		Residenziale	x	x		Edifici di pregio storico architettonico
Schiere allineate su strada		Commerciale	x			Edifici del tessuto storico minore
Schiere non allineate su strada		Terziario				Edifici recenti non in contrasto
Edifici pluripiano allineati su strada		Artigianale				Edifici recenti in contrasto
Edifici pluripiano non allineati su strada		Attrezz. di quartiere				Servizi e impianti
Edifici unifamiliari/bifamiliari		Attrezz. urbane				Servizi igienici
Edifici rurali		Servizi privati di uso pubbl.				Riscaldamento
Altro:		Agricolo				Fognatura
Indicazioni generali		Accessori			Ascensore	
Ampliamenti recenti		Box				Note:
Sopraelevazioni		Depositi				
Superfetazioni		Superfetazioni				
Modificazione fronti		Tettoie				
Caratteristica dei fronti						
Paramento superficiale:		Parapetti, ringhiere	Ferro	x	Serramenti e infissi:	
Graffiato			Cemento	x	Persiane e tapparelle	
Intonaco civile		Altro:				
Altro:		Stato di conservazione			Legno	
piastrelle		Buono		x	Alluminio	
		Pessimo			PVC	
Conservazione strutturale		Copertura:			Stato di conservazione:	
Struttura portante:		Coppi	x	x	Buono	
Muratura		Tegole piane			Pessimo	
Travi-pilastrati		Eternit			Mediocre	
Caratteristica degli spazi aperti:						
Superfici permeabili		Superfici non permeabili			Altro:	
Tipi di interventi consentiti						
Manutenzione ordinaria		x	Note:			
Manutenzione straordinaria		x				
Restauro - Risanamento conservativo						
Ristrutturazione edilizia		x				
Demolizione senza ricostruzione						
Interventi su edifici privi di valore arch.						

Località		Numerazione di riferimento			Identificazione su elaborati grafici	
Mezzana Rabattone		Edificio n°		8/73	ISOLATO N° 9 - EDIFICIO N° 8	
Tipologie		Destinazioni d'uso			Valore storico-architettonico	
Corte unitaria			Pt	1°	P°2	Edifici vincolati
Corte formata per aggregazione		Residenziale	x	x		Edifici di pregio storico architettonico
Schiere allineate su strada		Commerciale	x			Edifici del tessuto storico minore
Schiere non allineate su strada		Terziario				Edifici recenti non in contrasto
Edifici pluripiano allineati su strada		Artigianale				Edifici recenti in contrasto
Edifici pluripiano non allineati su strada		Attrezz. di quartiere				Servizi e impianti
Edifici unifamiliari/bifamiliari		Attrezz. urbane				Servizi igienici
Edifici rurali		Servizi privati di uso pubbl.				Riscaldamento
Altro:		Agricolo				Fognatura
Indicazioni generali		Accessori			Ascensore	
Ampliamenti recenti		Box				Note:
Sopraelevazioni		Depositi				
Superfetazioni		Superfetazioni				
Modificazione fronti		Tettoie				
Caratteristica dei fronti						
Paramento superficiale:		Parapetti, ringhiere	Ferro	x	Serramenti e infissi:	
Graffiato			Cemento	x	Persiane e tapparelle	
Intonaco civile		Altro:				
Altro:		Stato di conservazione			Legno	
piastrelle		Buono		x	Alluminio	
		Pessimo			PVC	
Conservazione strutturale		Copertura:			Stato di conservazione:	
Struttura portante:		Coppi	x	x	Buono	
Muratura		Tegole piane			Pessimo	
Travi-pilastrati		Eternit			Mediocre	
Caratteristica degli spazi aperti:						
Superfici permeabili		Superfici non permeabili			Altro:	
Tipi di interventi consentiti						
Manutenzione ordinaria		x	Note:			
Manutenzione straordinaria		x				
Restauro - Risanamento conservativo						
Ristrutturazione edilizia		x				
Demolizione senza ricostruzione						
Interventi su edifici privi di valore arch.						

Località		Numerazione di riferimento			Identificazione su elaborati grafici	
Mezzana Rabattone		Edificio n°	9/74		ISOLATO N° 9 - EDIFICIO N° 9	
Tipologie		Destinazioni d'uso			Valore storico-architettonico	
Corte unitaria			Pt	1°	P°2	Edifici vincolati
Corte formata per aggregazione		Residenziale				Edifici di pregio storico architettonico
Schiere allineate su strada		Commerciale				Edifici del tessuto storico minore
Schiere non allineate su strada		Terziario				Edifici recenti non in contrasto
Edifici pluripiano allineati su strada		Artigianale				Edifici recenti in contrasto
Edifici pluripiano non allineati su strada		Attrezz. di quartiere				Servizi e impianti
Edifici unifamiliari/bifamiliari		Attrezz. urbane				Servizi igienici
Edifici rurali	x	Servizi privati di uso pubbl.				Riscaldamento
Altro:		Agricolo				Fognatura
Indicazioni generali		Accessori			Ascensore	
Ampliamenti recenti		Box				Note:
Sopraelevazioni		Depositi	x			
Superfetazioni		Superfetazioni				
Modificazione fronti		Tettoie				
Caratteristica dei fronti						
Paramento superficiale:		Parapetti, ringhiere	Ferro	Serramenti e infissi:		
Graffiato			Cemento	Persiane		
Intonaco civile	x	Altro:				
Altro:		Stato di conservazione	Legno			x
		Buono	Alluminio			
		Pessimo	PVC			
Conservazione strutturale		Copertura:			Stato di conservazione:	
Struttura portante:		Coppi		x	Buono	
Muratura	x	Tegole piane	Pessimo			
Travi-pilastrati		Eternit	Mediocre			x
Caratteristica degli spazi aperti:						
Superfici permeabili		Superfici non permeabili			Altro:	
Tipi di interventi consentiti						
Manutenzione ordinaria	x	Note:				
Manutenzione straordinaria	x					
Restauro - Risanamento conservativo						
Ristrutturazione edilizia	x					
Demolizione senza ricostruzione						
Interventi su edifici privi di valore arch.						

Località		Numerazione di riferimento			Identificazione su elaborati grafici	
Mezzana Rabattone		Edificio n°	10/25		ISOLATO N° 9 - EDIFICIO N° 10	
Tipologie		Destinazioni d'uso			Valore storico-architettonico	
Corte unitaria	x		Pt	1°	P°2	Edifici vincolati
Corte formata per aggregazione		Residenziale	x	x		Edifici di pregio storico architettonico
Schiere allineate su strada		Commerciale				Edifici del tessuto storico minore
Schiere non allineate su strada		Terziario				Edifici recenti non in contrasto
Edifici pluripiano allineati su strada		Artigianale				Edifici recenti in contrasto
Edifici pluripiano non allineati su strada		Attrezz. di quartiere				Servizi e impianti
Edifici unifamiliari/bifamiliari		Attrezz. urbane				Servizi igienici
Edifici rurali		Servizi privati di uso pubbl.				Riscaldamento
Altro:		Agricolo				Fognatura
Indicazioni generali		Accessori			Ascensore	
Ampliamenti recenti		Box				Note:
Sopraelevazioni		Depositi				
Superfetazioni		Superfetazioni				
Modificazione fronti		Tettoie				
Caratteristica dei fronti						
Paramento superficiale:		Parapetti, ringhiere	Ferro	Serramenti e infissi:		
Graffiato			Cemento	Persiane		
Intonaco civile	x	Altro:				
Altro:		Stato di conservazione	Legno			x
		Buono	Alluminio			
		Pessimo	PVC			
Conservazione strutturale		Copertura:			Stato di conservazione:	
Struttura portante:		Coppi		x	Buono	x
Muratura	x	Tegole piane	Pessimo			
Travi-pilastrati		Eternit	Mediocre			
Caratteristica degli spazi aperti:						
Superfici permeabili		Superfici non permeabili			Altro:	
Tipi di interventi consentiti						
Manutenzione ordinaria		Note:				
Manutenzione straordinaria						
Restauro - Risanamento conservativo	x					
Ristrutturazione edilizia						
Demolizione senza ricostruzione						
Interventi su edifici privi di valore arch.						

Località		Numerazione di riferimento			Identificazione su elaborati grafici	
Mezzana Rabattone		Edificio n°		1/81	ISOLATO N° 10 - EDIFICIO N° 1	
Tipologie		Destinazioni d'uso			Valore storico-architettonico	
Corte unitaria			Pt	1°	P°2	Edifici vincolati
Corte formata per aggregazione		Residenziale	x	x		Edifici di pregio storico architettonico
Schiere allineate su strada		Commerciale				Edifici del tessuto storico minore
Schiere non allineate su strada		Terziario				Edifici recenti non in contrasto
Edifici pluripiano allineati su strada	x	Artigianale				Edifici recenti in contrasto
Edifici pluripiano non allineati su strada		Attrezz. di quartiere				Servizi e impianti
Edifici unifamiliari/bifamiliari		Attrezz. urbane				Servizi igienici
Edifici rurali		Servizi privati di uso pubbl.				Riscaldamento
Altro:		Agricolo				Fognatura
Indicazioni generali		Accessori			Ascensore	
Ampliamenti recenti	x	Box				Note:
Sopraelevazioni		Depositi				
Superfetazioni		Superfetazioni				
Modificazione fronti		Tettoie				
Caratteristica dei fronti						
Paramento superficiale:		Parapetti, ringhiere	Ferro			Serramenti e infissi:
Graffiato			Cemento			Persiane
Intonaco civile	x	Altro:				
Altro:		Stato di conservazione			Legno	x
mattoni a vista		Buono			Alluminio	
		Pessimo			PVC	
Conservazione strutturale		Copertura:			Stato di conservazione:	
Struttura portante:		Coppi		x	Buono	x
Muratura	x	Tegole piane			Pessimo	
Travi-pilastrati		Eternit			Mediocre	
Caratteristica degli spazi aperti:						
Superfici permeabili		Superfici non permeabili			Altro:	
Tipi di interventi consentiti						
Manutenzione ordinaria	x	Note:				
Manutenzione straordinaria	x					
Restauro - Risanamento conservativo						
Ristrutturazione edilizia	x					
Demolizione senza ricostruzione						
Interventi su edifici privi di valore arch.						

Località		Numerazione di riferimento			Identificazione su elaborati grafici	
Mezzana Rabattone		Edificio n°		2/80	ISOLATO N° 10 - EDIFICIO N° 2	
Tipologie		Destinazioni d'uso			Valore storico-architettonico	
Corte unitaria			Pt	1°	P°2	Edifici vincolati
Corte formata per aggregazione		Residenziale	x	x		Edifici di pregio storico architettonico
Schiere allineate su strada		Commerciale				Edifici del tessuto storico minore
Schiere non allineate su strada		Terziario				Edifici recenti non in contrasto
Edifici pluripiano allineati su strada	x	Artigianale				Edifici recenti in contrasto
Edifici pluripiano non allineati su strada		Attrezz. di quartiere				Servizi e impianti
Edifici unifamiliari/bifamiliari		Attrezz. urbane				Servizi igienici
Edifici rurali		Servizi privati di uso pubbl.				Riscaldamento
Altro:		Agricolo				Fognatura
Indicazioni generali		Accessori			Ascensore	
Ampliamenti recenti		Box				Note:
Sopraelevazioni		Depositi				
Superfetazioni		Superfetazioni				
Modificazione fronti		Tettoie				
Caratteristica dei fronti						
Paramento superficiale:		Parapetti, ringhiere	Ferro			Serramenti e infissi:
Graffiato			Cemento			Persiane
Intonaco civile	x	Altro:				
Altro:		Stato di conservazione			Legno	x
		Buono			Alluminio	
		Pessimo			PVC	
Conservazione strutturale		Copertura:			Stato di conservazione:	
Struttura portante:		Coppi		x	Buono	
Muratura	x	Tegole piane			Pessimo	
Travi-pilastrati		Eternit			Mediocre	x
Caratteristica degli spazi aperti:						
Superfici permeabili		Superfici non permeabili			Altro:	
Tipi di interventi consentiti						
Manutenzione ordinaria	x	Note:				
Manutenzione straordinaria	x					
Restauro - Risanamento conservativo						
Ristrutturazione edilizia	x					
Demolizione senza ricostruzione						
Interventi su edifici privi di valore arch.						

Località		Numerazione di riferimento			Identificazione su elaborati grafici	
Mezzana Rabattone		Edificio n°	4/82		ISOLATO N° 10 - EDIFICIO N° 4	
Tipologie		Destinazioni d'uso			Valore storico-architettonico	
Corte unitaria			Pt	1°	P°2	Edifici vincolati
Corte formata per aggregazione		Residenziale				Edifici di pregio storico architettonico
Schiere allineate su strada		Commerciale				Edifici del tessuto storico minore
Schiere non allineate su strada		Terziario				Edifici recenti non in contrasto
Edifici pluripiano allineati su strada		Artigianale				Edifici recenti in contrasto
Edifici pluripiano non allineati su strada		Attrezz. di quartiere				Servizi e impianti
Edifici unifamiliari/bifamiliari		Attrezz. urbane				Servizi igienici
Edifici rurali	x	Servizi privati di uso pubbl.				Riscaldamento
Altro:		Agricolo				Fognatura
Indicazioni generali		Accessori			Ascensore	
Ampliamenti recenti		Box				Note:
Sopraelevazioni		Depositi	x			
Superfetazioni		Superfetazioni				
Modificazione fronti		Tettoie	x			
Caratteristica dei fronti						
Paramento superficiale:		Parapetti, ringhiere	Ferro			Serramenti e infissi:
Graffiato			Cemento			Persiane
Intonaco civile	x	Altro:				
Altro:		Stato di conservazione			Legno	x
mattoni a vista		Buono			Alluminio	
		Pessimo			PVC	
Conservazione strutturale		Copertura:			Stato di conservazione:	
Struttura portante:		Coppi		x	Buono	
Muratura		Tegole piane			Pessimo	x
Travi-pilastrati	x	Eternit			Mediocre	
Caratteristica degli spazi aperti:						
Superfici permeabili	x	Superfici non permeabili			Altro:	
Tipi di interventi consentiti						
Manutenzione ordinaria	x	Note:				
Manutenzione straordinaria	x					
Restauro - Risanamento conservativo						
Ristrutturazione edilizia	x					
Demolizione senza ricostruzione						
Interventi su edifici privi di valore arch.						

Località		Numerazione di riferimento			Identificazione su elaborati grafici	
Mezzana Rabattone		Edificio n°	5/83		ISOLATO N° 10 - EDIFICIO N° 5	
Tipologie		Destinazioni d'uso			Valore storico-architettonico	
Corte unitaria			Pt	1°	P°2	Edifici vincolati
Corte formata per aggregazione		Residenziale	x	x		Edifici di pregio storico architettonico
Schiere allineate su strada		Commerciale				Edifici del tessuto storico minore
Schiere non allineate su strada		Terziario				Edifici recenti non in contrasto
Edifici pluripiano allineati su strada	x	Artigianale				Edifici recenti in contrasto
Edifici pluripiano non allineati su strada		Attrezz. di quartiere				Servizi e impianti
Edifici unifamiliari/bifamiliari		Attrezz. urbane				Servizi igienici
Edifici rurali		Servizi privati di uso pubbl.				Riscaldamento
Altro:		Agricolo				Fognatura
Indicazioni generali		Accessori			Ascensore	
Ampliamenti recenti		Box				Note: caratteristiche non rilevabili da suolo pubblico
Sopraelevazioni		Depositi				
Superfetazioni		Superfetazioni				
Modificazione fronti		Tettoie				
Caratteristica dei fronti						
Paramento superficiale:		Parapetti, ringhiere	Ferro			Serramenti e infissi:
Graffiato			Cemento	x		Persiane
Intonaco civile	x	Altro:				
Altro:		Stato di conservazione			Legno	x
		Buono			Alluminio	
		Pessimo			PVC	
Conservazione strutturale		Copertura:			Stato di conservazione:	
Struttura portante:		Coppi		x	Buono	
Muratura	x	Tegole piane			Pessimo	
Travi-pilastrati		Eternit			Mediocre	x
Caratteristica degli spazi aperti:						
Superfici permeabili		Superfici non permeabili			Altro:	
Tipi di interventi consentiti						
Manutenzione ordinaria	x	Note:				
Manutenzione straordinaria	x					
Restauro - Risanamento conservativo						
Ristrutturazione edilizia	x					
Demolizione senza ricostruzione						
Interventi su edifici privi di valore arch.						

Località		Numerazione di riferimento			Identificazione su elaborati grafici	
Mezzana Rabattone		Edificio n°	6/83		ISOLATO N° 10 - EDIFICIO N° 6	
Tipologie		Destinazioni d'uso			Valore storico-architettonico	
Corte unitaria			Pt	1°	P°2	Edifici vincolati
Corte formata per aggregazione		Residenziale	x	x		Edifici di pregio storico architettonico
Schiere allineate su strada		Commerciale				Edifici del tessuto storico minore
Schiere non allineate su strada		Terziario				Edifici recenti non in contrasto
Edifici pluripiano allineati su strada	x	Artigianale				Edifici recenti in contrasto
Edifici pluripiano non allineati su strada		Attrezz. di quartiere				Servizi e impianti
Edifici unifamiliari/bifamiliari		Attrezz. urbane				Servizi igienici
Edifici rurali		Servizi privati di uso pubbl.				Riscaldamento
Altro:		Agricolo				Fognatura
Indicazioni generali		Accessori				Ascensore
Ampliamenti recenti		Box				Note: caratteristiche non rilevabili da suolo pubblico
Sopraelevazioni		Depositi				
Superfetazioni		Superfetazioni				
Modificazione fronti		Tettoie				
Caratteristica dei fronti						
Paramento superficiale:		Parapetti, ringhiere	Ferro			Serramenti e infissi:
Graffiato			Cemento	x		Persiane
Intonaco civile	x	Altro:				
Altro:		Stato di conservazione				Legno
		Buono		x		Alluminio
		Pessimo				PVC
Conservazione strutturale						
Struttura portante:		Copertura:				Stato di conservazione:
Muratura	x	Coppi		x		Buono
Travi-pilastrati		Tegole piane				Pessimo
		Eternit				Mediocre
Caratteristica degli spazi aperti:						
Superfici permeabili		Superfici non permeabili			Altro:	
Tipi di interventi consentiti						
Manutenzione ordinaria	x	Note:				
Manutenzione straordinaria	x					
Restauro - Risanamento conservativo						
Ristrutturazione edilizia	x					
Demolizione senza ricostruzione						
Interventi su edifici privi di valore arch.						

Località		Numerazione di riferimento			Identificazione su elaborati grafici	
Mezzana Rabattone		Edificio n°	7/84		ISOLATO N° 10 - EDIFICIO N° 7	
Tipologie		Destinazioni d'uso			Valore storico-architettonico	
Corte unitaria			Pt	1°	P°2	Edifici vincolati
Corte formata per aggregazione		Residenziale	x	x		Edifici di pregio storico architettonico
Schiere allineate su strada		Commerciale				Edifici del tessuto storico minore
Schiere non allineate su strada		Terziario				Edifici recenti non in contrasto
Edifici pluripiano allineati su strada	x	Artigianale				Edifici recenti in contrasto
Edifici pluripiano non allineati su strada		Attrezz. di quartiere				Servizi e impianti
Edifici unifamiliari/bifamiliari		Attrezz. urbane				Servizi igienici
Edifici rurali		Servizi privati di uso pubbl.				Riscaldamento
Altro:		Agricolo				Fognatura
Indicazioni generali		Accessori				Ascensore
Ampliamenti recenti		Box				Note: caratteristiche non rilevabili da suolo pubblico
Sopraelevazioni		Depositi				
Superfetazioni		Superfetazioni				
Modificazione fronti		Tettoie				
Caratteristica dei fronti						
Paramento superficiale:		Parapetti, ringhiere	Ferro	x		Serramenti e infissi:
Graffiato			Cemento			Persiane
Intonaco civile	x	Altro:				
Altro:		Stato di conservazione				Legno
		Buono		x		Alluminio
		Pessimo				PVC
Conservazione strutturale						
Struttura portante:		Copertura:				Stato di conservazione:
Muratura	x	Coppi		x		Buono
Travi-pilastrati		Tegole piane				Pessimo
		Eternit				Mediocre
Caratteristica degli spazi aperti:						
Superfici permeabili		Superfici non permeabili			Altro:	
Tipi di interventi consentiti						
Manutenzione ordinaria	x	Note:				
Manutenzione straordinaria	x					
Restauro - Risanamento conservativo						
Ristrutturazione edilizia	x					
Demolizione senza ricostruzione						
Interventi su edifici privi di valore arch.						

Località		Numerazione di riferimento			Identificazione su elaborati grafici	
Mezzana Rabattone		Edificio n°	8/84		ISOLATO N° 10 - EDIFICIO N° 8	
Tipologie		Destinazioni d'uso			Valore storico-architettonico	
Corte unitaria			Pt	1°	P°2	Edifici vincolati
Corte formata per aggregazione		Residenziale	x	x		Edifici di pregio storico architettonico
Schiere allineate su strada		Commerciale				Edifici del tessuto storico minore
Schiere non allineate su strada		Terziario				Edifici recenti non in contrasto
Edifici pluripiano allineati su strada	x	Artigianale				Edifici recenti in contrasto
Edifici pluripiano non allineati su strada		Attrezz. di quartiere				Servizi e impianti
Edifici unifamiliari/bifamiliari		Attrezz. urbane				Servizi igienici
Edifici rurali		Servizi privati di uso pubbl.				Riscaldamento
Altro:		Agricolo				Fognatura
Indicazioni generali		Accessori				Ascensore
Ampliamenti recenti		Box				Note: caratteristiche non rilevabili da suolo pubblico
Sopraelevazioni		Depositi				
Superfetazioni		Superfetazioni				
Modificazione fronti		Tettoie				
Caratteristica dei fronti						
Paramento superficiale:		Parapetti, ringhiere	Ferro			Serramenti e infissi:
Graffiato			Cemento			Persiane
Intonaco civile	x	Altro:				
Altro:		Stato di conservazione				Legno
		Buono				Alluminio
		Pessimo				PVC
Conservazione strutturale						
Struttura portante:		Copertura:				Stato di conservazione:
Muratura	x	Coppi		x		Buono
Travi-pilastrati		Tegole piane				Pessimo
		Eternit				Mediocre
Caratteristica degli spazi aperti:						
Superfici permeabili		Superfici non permeabili			Altro:	
Tipi di interventi consentiti						
Manutenzione ordinaria	x	Note:				
Manutenzione straordinaria	x					
Restauro - Risanamento conservativo						
Ristrutturazione edilizia	x					
Demolizione senza ricostruzione						
Interventi su edifici privi di valore arch.						

Località		Numerazione di riferimento			Identificazione su elaborati grafici	
Mezzana Rabattone		Edificio n°	9/85		ISOLATO N° 10 - EDIFICIO N° 9	
Tipologie		Destinazioni d'uso			Valore storico-architettonico	
Corte unitaria			Pt	1°	P°2	Edifici vincolati
Corte formata per aggregazione		Residenziale	x	x		Edifici di pregio storico architettonico
Schiere allineate su strada		Commerciale				Edifici del tessuto storico minore
Schiere non allineate su strada		Terziario				Edifici recenti non in contrasto
Edifici pluripiano allineati su strada		Artigianale				Edifici recenti in contrasto
Edifici pluripiano non allineati su strada	x	Attrezz. di quartiere				Servizi e impianti
Edifici unifamiliari/bifamiliari		Attrezz. urbane				Servizi igienici
Edifici rurali		Servizi privati di uso pubbl.				Riscaldamento
Altro:		Agricolo				Fognatura
Indicazioni generali		Accessori				Ascensore
Ampliamenti recenti		Box				Note:
Sopraelevazioni		Depositi				
Superfetazioni		Superfetazioni				
Modificazione fronti		Tettoie				
Caratteristica dei fronti						
Paramento superficiale:		Parapetti, ringhiere	Ferro	x		Serramenti e infissi:
Graffiato			Cemento			Persiane
Intonaco civile	x	Altro:				
Altro:		Stato di conservazione				Legno
		Buono		x		Alluminio
		Pessimo				PVC
Conservazione strutturale						
Struttura portante:		Copertura:				Stato di conservazione:
Muratura	x	Coppi		x		Buono
Travi-pilastrati		Tegole piane				Pessimo
		Eternit				Mediocre
Caratteristica degli spazi aperti:						
Superfici permeabili		Superfici non permeabili			Altro:	
Tipi di interventi consentiti						
Manutenzione ordinaria	x	Note:				
Manutenzione straordinaria	x					
Restauro - Risanamento conservativo						
Ristrutturazione edilizia	x					
Demolizione senza ricostruzione						
Interventi su edifici privi di valore arch.						

Località		Numerazione di riferimento			Identificazione su elaborati grafici	
Mezzana Rabattone		Edificio n°	10/86		ISOLATO N° 10 - EDIFICIO N° 10	
Tipologie		Destinazioni d'uso			Valore storico-architettonico	
Corte unitaria			Pt	1°	P°2	Edifici vincolati
Corte formata per aggregazione		Residenziale	x	x		Edifici di pregio storico architettonico
Schiere allineate su strada		Commerciale				Edifici del tessuto storico minore
Schiere non allineate su strada		Terziario				Edifici recenti non in contrasto
Edifici pluripiano allineati su strada	x	Artigianale				Edifici recenti in contrasto
Edifici pluripiano non allineati su strada		Attrezz. di quartiere				Servizi e impianti
Edifici unifamiliari/bifamiliari		Attrezz. urbane				Servizi igienici
Edifici rurali		Servizi privati di uso pubbl.				Riscaldamento
Altro:		Agricolo				Fognatura
Indicazioni generali		Accessori				Ascensore
Ampliamenti recenti		Box				Note:
Sopraelevazioni		Depositi				
Superfetazioni		Superfetazioni				
Modificazione fronti		Tettoie				
Caratteristica dei fronti						
Paramento superficiale:		Parapetti, ringhiere	Ferro		Serramenti e infissi:	
Graffiato			Cemento		Persiane	
Intonaco civile	x	Altro:				
Altro:		Stato di conservazione			Legno	
		Buono			Alluminio	
		Pessimo			PVC	
Conservazione strutturale		Copertura:			Stato di conservazione:	
Struttura portante:		Coppi		x	Buono	
Muratura	x	Tegole piane			Pessimo	
Travi-pilastrati		Eternit			Mediocre	
Caratteristica degli spazi aperti:						
Superfici permeabili		Superfici non permeabili			Altro:	
Tipi di interventi consentiti						
Manutenzione ordinaria	x	Note:				
Manutenzione straordinaria	x					
Restauro - Risanamento conservativo						
Ristrutturazione edilizia	x					
Demolizione senza ricostruzione						
Interventi su edifici privi di valore arch.						

Località		Numerazione di riferimento			Identificazione su elaborati grafici	
Mezzana Rabattone		Edificio n°	11/85		ISOLATO N° 10 - EDIFICIO N° 11	
Tipologie		Destinazioni d'uso			Valore storico-architettonico	
Corte unitaria			Pt	1°	P°2	Edifici vincolati
Corte formata per aggregazione		Residenziale	x	x		Edifici di pregio storico architettonico
Schiere allineate su strada		Commerciale				Edifici del tessuto storico minore
Schiere non allineate su strada		Terziario				Edifici recenti non in contrasto
Edifici pluripiano allineati su strada		Artigianale				Edifici recenti in contrasto
Edifici pluripiano non allineati su strada	x	Attrezz. di quartiere				Servizi e impianti
Edifici unifamiliari/bifamiliari		Attrezz. urbane				Servizi igienici
Edifici rurali		Servizi privati di uso pubbl.				Riscaldamento
Altro:		Agricolo				Fognatura
Indicazioni generali		Accessori				Ascensore
Ampliamenti recenti		Box				Note:
Sopraelevazioni		Depositi				
Superfetazioni		Superfetazioni				
Modificazione fronti		Tettoie				
Caratteristica dei fronti						
Paramento superficiale:		Parapetti, ringhiere	Ferro	x	Serramenti e infissi:	
Graffiato			Cemento		Persiane	
Intonaco civile	x	Altro:				
Altro:		Stato di conservazione			Legno	
		Buono		x	Alluminio	
		Pessimo			PVC	
Conservazione strutturale		Copertura:			Stato di conservazione:	
Struttura portante:		Coppi		x	Buono	
Muratura	x	Tegole piane			Pessimo	
Travi-pilastrati		Eternit			Mediocre	
Caratteristica degli spazi aperti:						
Superfici permeabili		Superfici non permeabili			Altro:	
Tipi di interventi consentiti						
Manutenzione ordinaria	x	Note:				
Manutenzione straordinaria	x					
Restauro - Risanamento conservativo						
Ristrutturazione edilizia	x					
Demolizione senza ricostruzione						
Interventi su edifici privi di valore arch.						

Località		Numerazione di riferimento			Identificazione su elaborati grafici	
Mezzana Rabattone		Edificio n°		12/85	ISOLATO N° 10 - EDIFICIO N° 12	
Tipologie		Destinazioni d'uso			Valore storico-architettonico	
Corte unitaria			Pt	1°	P°2	Edifici vincolati
Corte formata per aggregazione		Residenziale	x	x		Edifici di pregio storico architettonico
Schiere allineate su strada		Commerciale				Edifici del tessuto storico minore
Schiere non allineate su strada		Terziario				Edifici recenti non in contrasto
Edifici pluripiano allineati su strada	x	Artigianale				Edifici recenti in contrasto
Edifici pluripiano non allineati su strada		Attrezz. di quartiere				Servizi e impianti
Edifici unifamiliari/bifamiliari		Attrezz. urbane				Servizi igienici
Edifici rurali		Servizi privati di uso pubbl.				Riscaldamento
Altro:		Agricolo				Fognatura
Indicazioni generali		Accessori			Ascensore	
Ampliamenti recenti		Box				Note:
Sopraelevazioni		Depositi				
Superfetazioni		Superfetazioni				
Modificazione fronti		Tettoie				
Caratteristica dei fronti						
Paramento superficiale:		Parapetti, ringhiere	Ferro			Serramenti e infissi:
Graffiato			Cemento			Persiane
Intonaco civile	x	Altro:				
Altro:		Stato di conservazione			Legno	x
		Buono			Alluminio	
		Pessimo			PVC	
Conservazione strutturale		Copertura:			Stato di conservazione:	
Struttura portante:		Coppi		x	Buono	x
Muratura	x	Tegole piane			Pessimo	
Travi-pilastrì		Eternit			Mediocre	
Caratteristica degli spazi aperti:						
Superfici permeabili		Superfici non permeabili			Altro:	
Tipi di interventi consentiti						
Manutenzione ordinaria	x	Note:				
Manutenzione straordinaria	x					
Restauro - Risanamento conservativo						
Ristrutturazione edilizia	x					
Demolizione senza ricostruzione						
Interventi su edifici privi di valore arch.						

Località		Numerazione di riferimento			Identificazione su elaborati grafici	
Mezzana Rabattone		Edificio n°		1/88	ISOLATO N° 11 - EDIFICIO N° 1	
Tipologie		Destinazioni d'uso			Valore storico-architettonico	
Corte unitaria			Pt	1°	P°2	Edifici vincolati
Corte formata per aggregazione		Residenziale	x	x		Edifici di pregio storico architettonico
Schiere allineate su strada		Commerciale				Edifici del tessuto storico minore
Schiere non allineate su strada		Terziario				Edifici recenti non in contrasto
Edifici pluripiano allineati su strada	x	Artigianale				Edifici recenti in contrasto
Edifici pluripiano non allineati su strada		Attrezz. di quartiere				Servizi e impianti
Edifici unifamiliari/bifamiliari		Attrezz. urbane				Servizi igienici
Edifici rurali		Servizi privati di uso pubbl.				Riscaldamento
Altro:		Agricolo				Fognatura
Indicazioni generali		Accessori			Ascensore	
Ampliamenti recenti		Box				Note:
Sopraelevazioni		Depositi				
Superfetazioni		Superfetazioni				
Modificazione fronti		Tettoie				
Caratteristica dei fronti						
Paramento superficiale:		Parapetti, ringhiere	Ferro			Serramenti e infissi:
Graffiato			Cemento			Persiane
Intonaco civile	x	Altro:				
Altro:		Stato di conservazione			Legno	x
		Buono			Alluminio	
		Pessimo			PVC	
Conservazione strutturale		Copertura:			Stato di conservazione:	
Struttura portante:		Coppi		x	Buono	
Muratura	x	Tegole piane			Pessimo	
Travi-pilastrì		Eternit			Mediocre	x
Caratteristica degli spazi aperti:						
Superfici permeabili		Superfici non permeabili			Altro:	
Tipi di interventi consentiti						
Manutenzione ordinaria	x	Note:				
Manutenzione straordinaria	x					
Restauro - Risanamento conservativo						
Ristrutturazione edilizia	x					
Demolizione senza ricostruzione						
Interventi su edifici privi di valore arch.						

Località		Numerazione di riferimento			Identificazione su elaborati grafici	
Mezzana Rabattone		Edificio n°	2/89		ISOLATO N° 11 - EDIFICIO N° 2	
Tipologie		Destinazioni d'uso			Valore storico-architettonico	
Corte unitaria			Pt	1°	P°2	Edifici vincolati
Corte formata per aggregazione		Residenziale	x	x		Edifici di pregio storico architettonico
Schiere allineate su strada		Commerciale				Edifici del tessuto storico minore
Schiere non allineate su strada		Terziario				Edifici recenti non in contrasto
Edifici pluripiano allineati su strada	x	Artigianale				Edifici recenti in contrasto
Edifici pluripiano non allineati su strada		Attrezz. di quartiere				Servizi e impianti
Edifici unifamiliari/bifamiliari		Attrezz. urbane				Servizi igienici
Edifici rurali		Servizi privati di uso pubbl.				Riscaldamento
Altro:		Agricolo				Fognatura
Indicazioni generali		Accessori				Ascensore
Ampliamenti recenti		Box				Note:
Sopraelevazioni		Depositi				
Superfetazioni		Superfetazioni				
Modificazione fronti		Tettoie				
Caratteristica dei fronti						
Paramento superficiale:		Parapetti, ringhiere	Ferro			Serramenti e infissi:
Graffiato			Cemento			tapparelle
Intonaco civile	x	Altro:				
Altro:		Stato di conservazione			Legno	
		Buono			Alluminio	
		Pessimo			PVC	x
Conservazione strutturale		Copertura:			Stato di conservazione:	
Struttura portante:		Coppi	x		Buono	
Muratura	x	Tegole piane			Pessimo	
Travi-pilastrati		Eternit			Mediocre	x
Caratteristica degli spazi aperti:						
Superfici permeabili		Superfici non permeabili			Altro:	
Tipi di interventi consentiti						
Manutenzione ordinaria	x	Note:				
Manutenzione straordinaria	x					
Restauro - Risanamento conservativo						
Ristrutturazione edilizia	x					
Demolizione senza ricostruzione						
Interventi su edifici privi di valore arch.						

Località		Numerazione di riferimento			Identificazione su elaborati grafici	
Mezzana Rabattone		Edificio n°	3/90		ISOLATO N° 11 - EDIFICIO N° 3	
Tipologie		Destinazioni d'uso			Valore storico-architettonico	
Corte unitaria			Pt	1°	P°2	Edifici vincolati
Corte formata per aggregazione		Residenziale	x	x		Edifici di pregio storico architettonico
Schiere allineate su strada		Commerciale				Edifici del tessuto storico minore
Schiere non allineate su strada		Terziario				Edifici recenti non in contrasto
Edifici pluripiano allineati su strada	x	Artigianale				Edifici recenti in contrasto
Edifici pluripiano non allineati su strada		Attrezz. di quartiere				Servizi e impianti
Edifici unifamiliari/bifamiliari		Attrezz. urbane				Servizi igienici
Edifici rurali		Servizi privati di uso pubbl.				Riscaldamento
Altro:		Agricolo				Fognatura
Indicazioni generali		Accessori				Ascensore
Ampliamenti recenti		Box				Note:
Sopraelevazioni		Depositi				
Superfetazioni		Superfetazioni				
Modificazione fronti		Tettoie				
Caratteristica dei fronti						
Paramento superficiale:		Parapetti, ringhiere	Ferro			Serramenti e infissi:
Graffiato			Cemento			Persiane
Intonaco civile	x	Altro:				
Altro:		Stato di conservazione			Legno	x
		Buono			Alluminio	
		Pessimo			PVC	
Conservazione strutturale		Copertura:			Stato di conservazione:	
Struttura portante:		Coppi	x		Buono	
Muratura	x	Tegole piane			Pessimo	x
Travi-pilastrati		Eternit			Mediocre	
Caratteristica degli spazi aperti:						
Superfici permeabili		Superfici non permeabili			Altro:	
Tipi di interventi consentiti						
Manutenzione ordinaria	x	Note:				
Manutenzione straordinaria	x					
Restauro - Risanamento conservativo						
Ristrutturazione edilizia	x					
Demolizione senza ricostruzione						
Interventi su edifici privi di valore arch.						

Località		Numerazione di riferimento			Identificazione su elaborati grafici	
Mezzana Rabattone		Edificio n°		1/91	ISOLATO N° 12 - EDIFICIO N° 1	
Tipologie		Destinazioni d'uso			Valore storico-architettonico	
Corte unitaria			Pt	1°	P°2	Edifici vincolati
Corte formata per aggregazione		Residenziale	x	x	x	Edifici di pregio storico architettonico
Schiere allineate su strada		Commerciale				Edifici del tessuto storico minore
Schiere non allineate su strada		Terziario				Edifici recenti non in contrasto
Edifici pluripiano allineati su strada		Artigianale				Edifici recenti in contrasto
Edifici pluripiano non allineati su strada		Attrezz. di quartiere				Servizi e impianti
Edifici unifamiliari/bifamiliari		Attrezz. urbane				Servizi igienici
Edifici rurali		Servizi privati di uso pubbl.				Riscaldamento
Altro:		Agricolo				Fognatura
Indicazioni generali		Accessori			Ascensore	
Ampliamenti recenti		Box				Note:
Sopraelevazioni		Depositi				
Superfetazioni		Superfetazioni				
Modificazione fronti		Tettoie				
Caratteristica dei fronti						
Paramento superficiale:		Parapetti, ringhiere	Ferro			Serramenti e infissi:
Graffiato			Cemento			Persiane
Intonaco civile		Altro:				x
Altro:		Stato di conservazione			Legno	x
		Buono			Alluminio	
		Pessimo			PVC	
Conservazione strutturale		Copertura:			Stato di conservazione:	
Struttura portante:		Coppi		x	Buono	
Muratura		Tegole piane			Pessimo	
Travi-pilastrati		Eternit			Mediocre	x
Caratteristica degli spazi aperti:						
Superfici permeabili		Superfici non permeabili		Altro:		
Tipi di interventi consentiti						
Manutenzione ordinaria		x	Note:			
Manutenzione straordinaria		x				
Restauro - Risanamento conservativo						
Ristrutturazione edilizia		x				
Demolizione senza ricostruzione						
Interventi su edifici privi di valore arch.						

Località		Numerazione di riferimento			Identificazione su elaborati grafici	
Mezzana Rabattone		Edificio n°		2/92	ISOLATO N° 12 - EDIFICIO N° 2	
Tipologie		Destinazioni d'uso			Valore storico-architettonico	
Corte unitaria			Pt	1°	P°2	Edifici vincolati
Corte formata per aggregazione		Residenziale	x	x		Edifici di pregio storico architettonico
Schiere allineate su strada		Commerciale				Edifici del tessuto storico minore
Schiere non allineate su strada		Terziario				Edifici recenti non in contrasto
Edifici pluripiano allineati su strada		Artigianale				Edifici recenti in contrasto
Edifici pluripiano non allineati su strada		Attrezz. di quartiere				Servizi e impianti
Edifici unifamiliari/bifamiliari		Attrezz. urbane				Servizi igienici
Edifici rurali		Servizi privati di uso pubbl.				Riscaldamento
Altro:		Agricolo				Fognatura
Indicazioni generali		Accessori			Ascensore	
Ampliamenti recenti		Box				Note:
Sopraelevazioni		Depositi				
Superfetazioni		Superfetazioni				
Modificazione fronti		Tettoie				
Caratteristica dei fronti						
Paramento superficiale:		Parapetti, ringhiere	Ferro			Serramenti e infissi:
Graffiato			Cemento			Persiane e tapparelle
Intonaco civile		Altro:				x
Altro:		Stato di conservazione			Legno	x
		Buono			Alluminio	
		Pessimo			PVC	x
Conservazione strutturale		Copertura:			Stato di conservazione:	
Struttura portante:		Coppi		x	Buono	
Muratura		Tegole piane			Pessimo	
Travi-pilastrati		Eternit			Mediocre	x
Caratteristica degli spazi aperti:						
Superfici permeabili		Superfici non permeabili		Altro:		
Tipi di interventi consentiti						
Manutenzione ordinaria		x	Note:			
Manutenzione straordinaria		x				
Restauro - Risanamento conservativo						
Ristrutturazione edilizia		x				
Demolizione senza ricostruzione						
Interventi su edifici privi di valore arch.						

Località		Numerazione di riferimento			Identificazione su elaborati grafici	
Mezzana Rabattone		Edificio n°	1/97		ISOLATO N° 13 - EDIFICIO N° 1	
Tipologie		Destinazioni d'uso			Valore storico-architettonico	
Corte unitaria			Pt	1°	P°2	Edifici vincolati
Corte formata per aggregazione		Residenziale	x	x		Edifici di pregio storico architettonico
Schiere allineate su strada		Commerciale				Edifici del tessuto storico minore
Schiere non allineate su strada		Terziario				Edifici recenti non in contrasto
Edifici pluripiano allineati su strada		Artigianale				Edifici recenti in contrasto
Edifici pluripiano non allineati su strada	x	Attrezz. di quartiere				Servizi e impianti
Edifici unifamiliari/bifamiliari		Attrezz. urbane				Servizi igienici
Edifici rurali		Servizi privati di uso pubbl.				Riscaldamento
Altro:		Agricolo				Fognatura
Indicazioni generali		Accessori			Ascensore	
Ampliamenti recenti		Box				Note:
Sopraelevazioni		Depositi				
Superfetazioni		Superfetazioni				
Modificazione fronti		Tettoie				
Caratteristica dei fronti						
Paramento superficiale:		Parapetti, ringhiere	Ferro			Serramenti e infissi:
Graffiato			Cemento	x		Persiane
Intonaco civile	x	Altro:				
Altro:		Stato di conservazione				Legno
		Buono		x		Alluminio
		Pessimo				PVC
Conservazione strutturale		Copertura:			Stato di conservazione:	
Struttura portante:		Coppi		x		Buono
Muratura	x	Tegole piane				Pessimo
Travi-pilastrati		Eternit				Mediocre
Caratteristica degli spazi aperti:						
Superfici permeabili		Superfici non permeabili			Altro:	
Tipi di interventi consentiti						
Manutenzione ordinaria	x	Note:				
Manutenzione straordinaria	x					
Restauro - Risanamento conservativo						
Ristrutturazione edilizia	x					
Demolizione senza ricostruzione						
Interventi su edifici privi di valore arch.						

Località		Numerazione di riferimento			Identificazione su elaborati grafici	
Mezzana Rabattone		Edificio n°	1/99		ISOLATO N° 14 - EDIFICIO N° 1	
Tipologie		Destinazioni d'uso			Valore storico-architettonico	
Corte unitaria			Pt	1°	P°2	Edifici vincolati
Corte formata per aggregazione		Residenziale	x	x		Edifici di pregio storico architettonico
Schiere allineate su strada		Commerciale				Edifici del tessuto storico minore
Schiere non allineate su strada		Terziario				Edifici recenti non in contrasto
Edifici pluripiano allineati su strada		Artigianale				Edifici recenti in contrasto
Edifici pluripiano non allineati su strada	x	Attrezz. di quartiere				Servizi e impianti
Edifici unifamiliari/bifamiliari		Attrezz. urbane				Servizi igienici
Edifici rurali		Servizi privati di uso pubbl.				Riscaldamento
Altro:		Agricolo				Fognatura
Indicazioni generali		Accessori			Ascensore	
Ampliamenti recenti		Box				Note:
Sopraelevazioni		Depositi				
Superfetazioni		Superfetazioni				
Modificazione fronti		Tettoie				
Caratteristica dei fronti						
Paramento superficiale:		Parapetti, ringhiere	Ferro			Serramenti e infissi:
Graffiato			Cemento			Persiane
Intonaco civile	x	Altro:				
Altro:		Stato di conservazione				Legno
		Buono				Alluminio
		Pessimo				PVC
Conservazione strutturale		Copertura:			Stato di conservazione:	
Struttura portante:		Coppi		x		Buono
Muratura	x	Tegole piane				Pessimo
Travi-pilastrati		Eternit				Mediocre
Caratteristica degli spazi aperti:						
Superfici permeabili		Superfici non permeabili			Altro:	
Tipi di interventi consentiti						
Manutenzione ordinaria	x	Note:				
Manutenzione straordinaria	x					
Restauro - Risanamento conservativo						
Ristrutturazione edilizia	x					
Demolizione senza ricostruzione						
Interventi su edifici privi di valore arch.						

Località		Numerazione di riferimento			Identificazione su elaborati grafici	
Mezzana Rabattone		Edificio n°	2/00		ISOLATO N° 14 - EDIFICIO N° 2	
Tipologie		Destinazioni d'uso			Valore storico-architettonico	
Corte unitaria			Pt	1°	P°2	Edifici vincolati
Corte formata per aggregazione		Residenziale	x	x		Edifici di pregio storico architettonico
Schiere allineate su strada		Commerciale				Edifici del tessuto storico minore
Schiere non allineate su strada		Terziario				Edifici recenti non in contrasto
Edifici pluripiano allineati su strada	x	Artigianale				Edifici recenti in contrasto
Edifici pluripiano non allineati su strada		Attrezz. di quartiere				Servizi e impianti
Edifici unifamiliari/bifamiliari		Attrezz. urbane				Servizi igienici
Edifici rurali		Servizi privati di uso pubbl.				Riscaldamento
Altro:		Agricolo				Fognatura
Indicazioni generali		Accessori				Ascensore
Ampliamenti recenti		Box				Note:
Sopraelevazioni		Depositi				
Superfetazioni		Superfetazioni				
Modificazione fronti		Tettoie				
Caratteristica dei fronti						
Paramento superficiale:		Parapetti, ringhiere	Ferro	Serramenti e infissi:		
Graffiato			Cemento	Persiane		x
Intonaco civile	x	Altro:				
Altro:		Stato di conservazione	Legno		x	
		Buono	Alluminio			
		Pessimo	PVC			
Conservazione strutturale		Copertura:			Stato di conservazione:	
Struttura portante:		Coppi	x		Buono	
Muratura	x	Tegole piane			Pessimo	
Travi-pilastrati		Eternit			Mediocre	x
Caratteristica degli spazi aperti:						
Superfici permeabili		Superfici non permeabili			Altro:	
Tipi di interventi consentiti						
Manutenzione ordinaria	x	Note:				
Manutenzione straordinaria	x					
Restauro - Risanamento conservativo						
Ristrutturazione edilizia	x					
Demolizione senza ricostruzione						
Interventi su edifici privi di valore arch.						

Località		Numerazione di riferimento			Identificazione su elaborati grafici	
Mezzana Rabattone		Edificio n°	3/01		ISOLATO N° 14 - EDIFICIO N° 3	
Tipologie		Destinazioni d'uso			Valore storico-architettonico	
Corte unitaria			Pt	1°	P°2	Edifici vincolati
Corte formata per aggregazione		Residenziale	x	x		Edifici di pregio storico architettonico
Schiere allineate su strada		Commerciale				Edifici del tessuto storico minore
Schiere non allineate su strada		Terziario				Edifici recenti non in contrasto
Edifici pluripiano allineati su strada	x	Artigianale				Edifici recenti in contrasto
Edifici pluripiano non allineati su strada		Attrezz. di quartiere				Servizi e impianti
Edifici unifamiliari/bifamiliari		Attrezz. urbane				Servizi igienici
Edifici rurali		Servizi privati di uso pubbl.				Riscaldamento
Altro:		Agricolo				Fognatura
Indicazioni generali		Accessori				Ascensore
Ampliamenti recenti		Box				Note:
Sopraelevazioni		Depositi				
Superfetazioni		Superfetazioni				
Modificazione fronti		Tettoie				
Caratteristica dei fronti						
Paramento superficiale:		Parapetti, ringhiere	Ferro	Serramenti e infissi:		
Graffiato			Cemento	Persiane		x
Intonaco civile	x	Altro:				
Altro:		Stato di conservazione	Legno		x	
		Buono	Alluminio			
		Pessimo	PVC			
Conservazione strutturale		Copertura:			Stato di conservazione:	
Struttura portante:		Coppi	x		Buono	
Muratura	x	Tegole piane			Pessimo	
Travi-pilastrati		Eternit			Mediocre	x
Caratteristica degli spazi aperti:						
Superfici permeabili		Superfici non permeabili			Altro:	
Tipi di interventi consentiti						
Manutenzione ordinaria	x	Note:				
Manutenzione straordinaria	x					
Restauro - Risanamento conservativo						
Ristrutturazione edilizia	x					
Demolizione senza ricostruzione						
Interventi su edifici privi di valore arch.						

Località		Numerazione di riferimento			Identificazione su elaborati grafici	
Mezzana Rabattone		Edificio n°	4/02		ISOLATO N° 14 - EDIFICIO N° 4	
Tipologie		Destinazioni d'uso			Valore storico-architettonico	
Corte unitaria			Pt	1°	P°2	Edifici vincolati
Corte formata per aggregazione		Residenziale		x		Edifici di pregio storico architettonico
Schiere allineate su strada		Commerciale				Edifici del tessuto storico minore
Schiere non allineate su strada		Terziario				Edifici recenti non in contrasto
Edifici pluripiano allineati su strada		Artigianale				Edifici recenti in contrasto
Edifici pluripiano non allineati su strada		Attrezz. di quartiere				Servizi e impianti
Edifici unifamiliari/bifamiliari		Attrezz. urbane				Servizi igienici
Edifici rurali	x	Servizi privati di uso pubbl.				Riscaldamento
Altro:		Agricolo				Fognatura
Indicazioni generali		Accessori			Ascensore	
Ampliamenti recenti		Box				Note:
Sopraelevazioni		Depositi	x			
Superfetazioni		Superfetazioni				
Modificazione fronti		Tettoie				
Caratteristica dei fronti						
Paramento superficiale:		Parapetti, ringhiere	Ferro	Serramenti e infissi:		
Graffiato			Cemento	Persiane		
Intonaco civile	x	Altro:				
Altro:	Stato di conservazione		Legno			
mattoni a vista		Buono	Alluminio			
		Pessimo	PVC			
Conservazione strutturale		Copertura:			Stato di conservazione:	
Struttura portante:		Coppi		x	Buono	
Muratura	x	Tegole piane	Pessimo			x
Travi-pilastrati		Eternit	Mediocre			
Caratteristica degli spazi aperti:						
Superfici permeabili		Superfici non permeabili			Altro:	
Tipi di interventi consentiti						
Manutenzione ordinaria	x	Note:				
Manutenzione straordinaria	x					
Restauro - Risanamento conservativo						
Ristrutturazione edilizia	x					
Demolizione senza ricostruzione						
Interventi su edifici privi di valore arch.						

Località		Numerazione di riferimento			Identificazione su elaborati grafici	
Mezzana Rabattone		Edificio n°	5/02		ISOLATO N° 14 - EDIFICIO N° 5	
Tipologie		Destinazioni d'uso			Valore storico-architettonico	
Corte unitaria			Pt	1°	P°2	Edifici vincolati
Corte formata per aggregazione		Residenziale		x		Edifici di pregio storico architettonico
Schiere allineate su strada		Commerciale				Edifici del tessuto storico minore
Schiere non allineate su strada		Terziario				Edifici recenti non in contrasto
Edifici pluripiano allineati su strada		Artigianale				Edifici recenti in contrasto
Edifici pluripiano non allineati su strada		Attrezz. di quartiere				Servizi e impianti
Edifici unifamiliari/bifamiliari		Attrezz. urbane				Servizi igienici
Edifici rurali	x	Servizi privati di uso pubbl.				Riscaldamento
Altro:		Agricolo				Fognatura
Indicazioni generali		Accessori			Ascensore	
Ampliamenti recenti		Box				Note:
Sopraelevazioni		Depositi	x			
Superfetazioni		Superfetazioni				
Modificazione fronti		Tettoie				
Caratteristica dei fronti						
Paramento superficiale:		Parapetti, ringhiere	Ferro	Serramenti e infissi:		
Graffiato			Cemento	Persiane		
Intonaco civile	x	Altro:				
Altro:	Stato di conservazione		Legno			
mattoni a vista		Buono	Alluminio			
		Pessimo	PVC			
Conservazione strutturale		Copertura:			Stato di conservazione:	
Struttura portante:		Coppi		x	Buono	
Muratura	x	Tegole piane	Pessimo			x
Travi-pilastrati		Eternit	Mediocre			
Caratteristica degli spazi aperti:						
Superfici permeabili		Superfici non permeabili			Altro:	
Tipi di interventi consentiti						
Manutenzione ordinaria	x	Note:				
Manutenzione straordinaria	x					
Restauro - Risanamento conservativo						
Ristrutturazione edilizia	x					
Demolizione senza ricostruzione						
Interventi su edifici privi di valore arch.						

Località		Numerazione di riferimento			Identificazione su elaborati grafici	
Mezzana Rabattone		Edificio n°	6/05		ISOLATO N° 14 - EDIFICIO N° 6	
Tipologie		Destinazioni d'uso			Valore storico-architettonico	
Corte unitaria			Pt	1°	P°2	Edifici vincolati
Corte formata per aggregazione		Residenziale				Edifici di pregio storico architettonico
Schiere allineate su strada		Commerciale				Edifici del tessuto storico minore
Schiere non allineate su strada		Terziario				Edifici recenti non in contrasto
Edifici pluripiano allineati su strada		Artigianale				Edifici recenti in contrasto
Edifici pluripiano non allineati su strada		Attrezz. di quartiere				Servizi e impianti
Edifici unifamiliari/bifamiliari		Attrezz. urbane				Servizi igienici
Edifici rurali	x	Servizi privati di uso pubbl.				Riscaldamento
Altro:		Agricolo				Fognatura
Indicazioni generali		Accessori			Ascensore	
Ampliamenti recenti		Box				Note:
Sopraelevazioni		Depositi	x			
Superfetazioni		Superfetazioni				
Modificazione fronti		Tettoie		x		
Caratteristica dei fronti						
Paramento superficiale:		Parapetti, ringhiere	Ferro	Serramenti e infissi:		
Graffiato			Cemento	Persiane		
Intonaco civile		Altro:				
Altro:		Stato di conservazione	Legno			
mattoni a vista		Buono	Alluminio			
		Pessimo	PVC			
Conservazione strutturale		Copertura:			Stato di conservazione:	
Struttura portante:		Coppi		x	Buono	
Muratura	x	Tegole piane	Pessimo			x
Travi-pilastrati		Eternit	Mediocre			
Caratteristica degli spazi aperti:						
Superfici permeabili		Superfici non permeabili			Altro:	
Tipi di interventi consentiti						
Manutenzione ordinaria	x	Note:				
Manutenzione straordinaria	x					
Restauro - Risanamento conservativo						
Ristrutturazione edilizia	x					
Demolizione senza ricostruzione						
Interventi su edifici privi di valore arch.						

Località		Numerazione di riferimento			Identificazione su elaborati grafici	
Mezzana Rabattone		Edificio n°	7/06		ISOLATO N° 14 - EDIFICIO N° 7	
Tipologie		Destinazioni d'uso			Valore storico-architettonico	
Corte unitaria			Pt	1°	P°2	Edifici vincolati
Corte formata per aggregazione		Residenziale				Edifici di pregio storico architettonico
Schiere allineate su strada		Commerciale				Edifici del tessuto storico minore
Schiere non allineate su strada		Terziario				Edifici recenti non in contrasto
Edifici pluripiano allineati su strada		Artigianale				Edifici recenti in contrasto
Edifici pluripiano non allineati su strada		Attrezz. di quartiere				Servizi e impianti
Edifici unifamiliari/bifamiliari		Attrezz. urbane				Servizi igienici
Edifici rurali	x	Servizi privati di uso pubbl.				Riscaldamento
Altro:		Agricolo				Fognatura
Indicazioni generali		Accessori			Ascensore	
Ampliamenti recenti		Box				Note:
Sopraelevazioni		Depositi	x			
Superfetazioni		Superfetazioni				
Modificazione fronti		Tettoie		x		
Caratteristica dei fronti						
Paramento superficiale:		Parapetti, ringhiere	Ferro	Serramenti e infissi:		
Graffiato			Cemento	Persiane		
Intonaco civile		Altro:				
Altro:		Stato di conservazione	Legno			
mattoni a vista		Buono	Alluminio			
		Pessimo	PVC			
Conservazione strutturale		Copertura:			Stato di conservazione:	
Struttura portante:		Coppi		x	Buono	
Muratura	x	Tegole piane	Pessimo			x
Travi-pilastrati		Eternit	Mediocre			
Caratteristica degli spazi aperti:						
Superfici permeabili		Superfici non permeabili			Altro:	
Tipi di interventi consentiti						
Manutenzione ordinaria	x	Note:				
Manutenzione straordinaria	x					
Restauro - Risanamento conservativo						
Ristrutturazione edilizia	x					
Demolizione senza ricostruzione						
Interventi su edifici privi di valore arch.						

Località		Numerazione di riferimento			Identificazione su elaborati grafici	
Mezzana Rabattone		Edificio n°	8/07	ISOLATO N° 14 - EDIFICIO N° 8		
Tipologie		Destinazioni d'uso			Valore storico-architettonico	
Corte unitaria			Pt	1°	P°2	Edifici vincolati
Corte formata per aggregazione		Residenziale	x	x		Edifici di pregio storico architettonico
Schiere allineate su strada		Commerciale				Edifici del tessuto storico minore
Schiere non allineate su strada		Terziario				Edifici recenti non in contrasto
Edifici pluripiano allineati su strada		Artigianale				Edifici recenti in contrasto
Edifici pluripiano non allineati su strada	x	Attrezz. di quartiere				Servizi e impianti
Edifici unifamiliari/bifamiliari		Attrezz. urbane				Servizi igienici
Edifici rurali		Servizi privati di uso pubbl.				Riscaldamento
Altro:		Agricolo				Fognatura
Indicazioni generali		Accessori			Ascensore	
Ampliamenti recenti		Box				Note:
Sopraelevazioni		Depositi				
Superfetazioni		Superfetazioni				
Modificazione fronti		Tettoie				
Caratteristica dei fronti						
Paramento superficiale:		Parapetti, ringhiere	Ferro	Serramenti e infissi:		
Graffiato			Cemento	Persiane		
Intonaco civile	x	Altro:				
Altro:		Stato di conservazione	Legno			
muratura in mattoni		Buono	Alluminio			
		Pessimo	PVC			
Conservazione strutturale		Copertura:			Stato di conservazione:	
Struttura portante:		Coppi		x	Buono	
Muratura	x	Tegole piane	Pessimo			x
Travi-pilastrati		Eternit	Mediocre			
Caratteristica degli spazi aperti:						
Superfici permeabili		Superfici non permeabili			Altro:	
Tipi di interventi consentiti						
Manutenzione ordinaria	x	Note:				
Manutenzione straordinaria	x					
Restauro - Risanamento conservativo						
Ristrutturazione edilizia	x					
Demolizione senza ricostruzione						
Interventi su edifici privi di valore arch.						

Località		Numerazione di riferimento			Identificazione su elaborati grafici	
Mezzana Rabattone		Edificio n°	9/09	ISOLATO N° 14 - EDIFICIO N° 9		
Tipologie		Destinazioni d'uso			Valore storico-architettonico	
Corte unitaria			Pt	1°	P°2	Edifici vincolati
Corte formata per aggregazione		Residenziale	x	x		Edifici di pregio storico architettonico
Schiere allineate su strada		Commerciale				Edifici del tessuto storico minore
Schiere non allineate su strada		Terziario				Edifici recenti non in contrasto
Edifici pluripiano allineati su strada		Artigianale				Edifici recenti in contrasto
Edifici pluripiano non allineati su strada	x	Attrezz. di quartiere				Servizi e impianti
Edifici unifamiliari/bifamiliari		Attrezz. urbane				Servizi igienici
Edifici rurali		Servizi privati di uso pubbl.				Riscaldamento
Altro:		Agricolo				Fognatura
Indicazioni generali		Accessori			Ascensore	
Ampliamenti recenti		Box				Note:
Sopraelevazioni		Depositi				
Superfetazioni		Superfetazioni				
Modificazione fronti		Tettoie				
Caratteristica dei fronti						
Paramento superficiale:		Parapetti, ringhiere	Ferro	Serramenti e infissi:		
Graffiato			Cemento	tapparelle		
Intonaco civile	x	Altro:				
Altro:		Stato di conservazione	Legno			
		Buono	Alluminio			
		Pessimo	PVC			
Conservazione strutturale		Copertura:			Stato di conservazione:	
Struttura portante:		Coppi		x	Buono	
Muratura	x	Tegole piane	Pessimo			
Travi-pilastrati		Eternit	Mediocre			x
Caratteristica degli spazi aperti:						
Superfici permeabili		Superfici non permeabili			Altro:	
Tipi di interventi consentiti						
Manutenzione ordinaria		Note:				
Manutenzione straordinaria						
Restauro - Risanamento conservativo	x					
Ristrutturazione edilizia						
Demolizione senza ricostruzione						
Interventi su edifici privi di valore arch.						

Località		Numerazione di riferimento			Identificazione su elaborati grafici	
Mezzana Rabattone		Edificio n°	10/10	ISOLATO N° 14 - EDIFICIO N° 10		
Tipologie		Destinazioni d'uso			Valore storico-architettonico	
Corte unitaria			Pt	1°	P°2	Edifici vincolati
Corte formata per aggregazione		Residenziale	x	x		Edifici di pregio storico architettonico
Schiere allineate su strada		Commerciale				Edifici del tessuto storico minore
Schiere non allineate su strada		Terziario				Edifici recenti non in contrasto
Edifici pluripiano allineati su strada		Artigianale				Edifici recenti in contrasto
Edifici pluripiano non allineati su strada	x	Attrezz. di quartiere				Servizi e impianti
Edifici unifamiliari/bifamiliari		Attrezz. urbane				Servizi igienici
Edifici rurali		Servizi privati di uso pubbl.				Riscaldamento
Altro:		Agricolo				Fognatura
Indicazioni generali		Accessori				Ascensore
Ampliamenti recenti		Box				Note:
Sopraelevazioni		Depositi				
Superfetazioni		Superfetazioni				
Modificazione fronti		Tettoie				
Caratteristica dei fronti						
Paramento superficiale:		Parapetti, ringhiere	Ferro	Serramenti e infissi:		
Graffiato			Cemento	tapparelle		
Intonaco civile	x	Altro:				
Altro:		Stato di conservazione	Legno			
		Buono	Alluminio			
		Pessimo	PVC			
Conservazione strutturale		Copertura:			Stato di conservazione:	
Struttura portante:		Coppi		x	Buono	
Muratura	x	Tegole piane	Pessimo			
Travi-pilastrati		Eternit	Mediocre			
			x			
Caratteristica degli spazi aperti:						
Superfici permeabili		Superfici non permeabili			Altro:	
Tipi di interventi consentiti						
Manutenzione ordinaria		Note:				
Manutenzione straordinaria						
Restauro - Risanamento conservativo	x					
Ristrutturazione edilizia						
Demolizione senza ricostruzione						
Interventi su edifici privi di valore arch.						

Località		Numerazione di riferimento			Identificazione su elaborati grafici	
Mezzana Rabattone		Edificio n°	11/11	ISOLATO N° 14 - EDIFICIO N° 11		
Tipologie		Destinazioni d'uso			Valore storico-architettonico	
Corte unitaria			Pt	1°	P°2	Edifici vincolati
Corte formata per aggregazione		Residenziale				Edifici di pregio storico architettonico
Schiere allineate su strada		Commerciale				Edifici del tessuto storico minore
Schiere non allineate su strada		Terziario				Edifici recenti non in contrasto
Edifici pluripiano allineati su strada		Artigianale				Edifici recenti in contrasto
Edifici pluripiano non allineati su strada		Attrezz. di quartiere				Servizi e impianti
Edifici unifamiliari/bifamiliari		Attrezz. urbane				Servizi igienici
Edifici rurali	x	Servizi privati di uso pubbl.				Riscaldamento
Altro:		Agricolo				Fognatura
Indicazioni generali		Accessori				Ascensore
Ampliamenti recenti		Box				Note:
Sopraelevazioni		Depositi	x			
Superfetazioni		Superfetazioni				
Modificazione fronti		Tettoie	x			
Caratteristica dei fronti						
Paramento superficiale:		Parapetti, ringhiere	Ferro	Serramenti e infissi:		
Graffiato			Cemento	Persiane		
Intonaco civile	x	Altro:				
Altro:		Stato di conservazione	Legno			
		Buono	Alluminio			
		Pessimo	PVC			
Conservazione strutturale		Copertura:			Stato di conservazione:	
Struttura portante:		Coppi		x	Buono	
Muratura	x	Tegole piane	Pessimo			
Travi-pilastrati		Eternit	Mediocre			
			x			
Caratteristica degli spazi aperti:						
Superfici permeabili		Superfici non permeabili			Altro:	
Tipi di interventi consentiti						
Manutenzione ordinaria	x	Note:				
Manutenzione straordinaria	x					
Restauro - Risanamento conservativo						
Ristrutturazione edilizia	x					
Demolizione senza ricostruzione						
Interventi su edifici privi di valore arch.						

Località		Numerazione di riferimento			Identificazione su elaborati grafici	
Mezzana Rabattone		Edificio n°	12/11	ISOLATO N° 14 - EDIFICIO N° 12		
Tipologie		Destinazioni d'uso			Valore storico-architettonico	
Corte unitaria			Pt	1°	P°2	Edifici vincolati
Corte formata per aggregazione		Residenziale				Edifici di pregio storico architettonico
Schiere allineate su strada		Commerciale				Edifici del tessuto storico minore
Schiere non allineate su strada		Terziario				Edifici recenti non in contrasto
Edifici pluripiano allineati su strada		Artigianale				Edifici recenti in contrasto
Edifici pluripiano non allineati su strada		Attrezz. di quartiere				Servizi e impianti
Edifici unifamiliari/bifamiliari		Attrezz. urbane				Servizi igienici
Edifici rurali	x	Servizi privati di uso pubbl.				Riscaldamento
Altro:		Agricolo				Fognatura
Indicazioni generali		Accessori			Ascensore	
Ampliamenti recenti		Box				Note:
Sopraelevazioni		Depositi	x			
Superfetazioni		Superfetazioni				
Modificazione fronti		Tettoie	x			
Caratteristica dei fronti						
Paramento superficiale:		Parapetti, ringhiere	Ferro	Serramenti e infissi:		
Graffiato			Cemento	Persiane		
Intonaco civile	x	Altro:				
Altro:		Stato di conservazione	Legno			
mattoni a vista		Buono	Alluminio			
		Pessimo	PVC			
Conservazione strutturale		Copertura:			Stato di conservazione:	
Struttura portante:		Coppi		x	Buono	
Muratura	x	Tegole piane	Pessimo			x
Travi-pilastrati		Eternit	Mediocre			
Caratteristica degli spazi aperti:						
Superfici permeabili		Superfici non permeabili			Altro:	
Tipi di interventi consentiti						
Manutenzione ordinaria	x	Note:				
Manutenzione straordinaria	x					
Restauro - Risanamento conservativo						
Ristrutturazione edilizia	x					
Demolizione senza ricostruzione						
Interventi su edifici privi di valore arch.						

Località		Numerazione di riferimento			Identificazione su elaborati grafici	
Mezzana Rabattone		Edificio n°	13/25	ISOLATO N° 14 - EDIFICIO N° 13		
Tipologie		Destinazioni d'uso			Valore storico-architettonico	
Corte unitaria			Pt	1°	P°2	Edifici vincolati
Corte formata per aggregazione		Residenziale	x	x		Edifici di pregio storico architettonico
Schiere allineate su strada		Commerciale				Edifici del tessuto storico minore
Schiere non allineate su strada		Terziario				Edifici recenti non in contrasto
Edifici pluripiano allineati su strada		Artigianale				Edifici recenti in contrasto
Edifici pluripiano non allineati su strada	x	Attrezz. di quartiere				Servizi e impianti
Edifici unifamiliari/bifamiliari		Attrezz. urbane				Servizi igienici
Edifici rurali		Servizi privati di uso pubbl.				Riscaldamento
Altro:		Agricolo				Fognatura
Indicazioni generali		Accessori			Ascensore	
Ampliamenti recenti		Box				Note: in ristrutturazione
Sopraelevazioni		Depositi				
Superfetazioni		Superfetazioni				
Modificazione fronti		Tettoie				
Caratteristica dei fronti						
Paramento superficiale:		Parapetti, ringhiere	Ferro	Serramenti e infissi:		
Graffiato			Cemento	Persiane		
Intonaco civile		Altro:				
Altro:		Stato di conservazione	Legno			
		Buono	Alluminio			
		Pessimo	PVC			
Conservazione strutturale		Copertura:			Stato di conservazione:	
Struttura portante:		Coppi		x	Buono	
Muratura	x	Tegole piane	Pessimo			
Travi-pilastrati		Eternit	Mediocre			
Caratteristica degli spazi aperti:						
Superfici permeabili		Superfici non permeabili			Altro:	
Tipi di interventi consentiti						
Manutenzione ordinaria		Note:				
Manutenzione straordinaria						
Restauro - Risanamento conservativo	x					
Ristrutturazione edilizia						
Demolizione senza ricostruzione						
Interventi su edifici privi di valore arch.						

Località		Numerazione di riferimento			Identificazione su elaborati grafici	
Mezzana Rabattone		Edificio n°	1/43	ISOLATO N° 15 - EDIFICIO N° 1		
Tipologie		Destinazioni d'uso			Valore storico-architettonico	
Corte unitaria			Pt	1°	P°2	Edifici vincolati
Corte formata per aggregazione		Residenziale	x	x		Edifici di pregio storico architettonico
Schiere allineate su strada		Commerciale				Edifici del tessuto storico minore
Schiere non allineate su strada		Terziario				Edifici recenti non in contrasto
Edifici pluripiano allineati su strada		Artigianale				Edifici recenti in contrasto
Edifici pluripiano non allineati su strada		Attrezz. di quartiere				Servizi e impianti
Edifici unifamiliari/bifamiliari	x	Attrezz. urbane				Servizi igienici
Edifici rurali		Servizi privati di uso pubbl.				Riscaldamento
Altro:		Agricolo				Fognatura
Indicazioni generali		Accessori			Ascensore	
Ampliamenti recenti		Box	x			Note:
Sopraelevazioni		Depositi				
Superfettazioni		Superfettazioni				
Modificazione fronti		Tettoie				
Caratteristica dei fronti						
Paramento superficiale:		Parapetti, ringhiere	Ferro	Serramenti e infissi:		
Graffiato			Cemento	tapparelle		
Intonaco civile	x	Altro:				
Altro:		Stato di conservazione	Legno			
		Buono	Alluminio			
		Pessimo	PVC			
Conservazione strutturale		Copertura:			Stato di conservazione:	
Struttura portante:		Coppi		x	Buono	
Muratura	x	Tegole piane	Pessimo			
Travi-pilastrati		Eternit	Mediocre			
Caratteristica degli spazi aperti:						
Superfici permeabili	x	Superfici non permeabili	Altro:			
Tipi di interventi consentiti						
Manutenzione ordinaria	x	Note:				
Manutenzione straordinaria	x					
Restauro - Risanamento conservativo						
Ristrutturazione edilizia	x					
Demolizione senza ricostruzione						
Interventi su edifici privi di valore arch.						

Località		Numerazione di riferimento			Identificazione su elaborati grafici	
Mezzana Rabattone		Edificio n°	2/44	ISOLATO N° 15 - EDIFICIO N° 2		
Tipologie		Destinazioni d'uso			Valore storico-architettonico	
Corte unitaria			Pt	1°	P°2	Edifici vincolati
Corte formata per aggregazione		Residenziale	x	x		Edifici di pregio storico architettonico
Schiere allineate su strada		Commerciale				Edifici del tessuto storico minore
Schiere non allineate su strada		Terziario				Edifici recenti non in contrasto
Edifici pluripiano allineati su strada		Artigianale				Edifici recenti in contrasto
Edifici pluripiano non allineati su strada	x	Attrezz. di quartiere				Servizi e impianti
Edifici unifamiliari/bifamiliari		Attrezz. urbane				Servizi igienici
Edifici rurali		Servizi privati di uso pubbl.				Riscaldamento
Altro:		Agricolo				Fognatura
Indicazioni generali		Accessori			Ascensore	
Ampliamenti recenti		Box				Note:
Sopraelevazioni		Depositi				
Superfettazioni		Superfettazioni				
Modificazione fronti		Tettoie				
Caratteristica dei fronti						
Paramento superficiale:		Parapetti, ringhiere	Ferro	Serramenti e infissi:		
Graffiato			Cemento	Persiane		
Intonaco civile	x	Altro:				
Altro:		Stato di conservazione	Legno			
		Buono	Alluminio			
		Pessimo	PVC			
Conservazione strutturale		Copertura:			Stato di conservazione:	
Struttura portante:		Coppi		x	Buono	
Muratura	x	Tegole piane	Pessimo			
Travi-pilastrati		Eternit	Mediocre			
Caratteristica degli spazi aperti:						
Superfici permeabili		Superfici non permeabili	Altro:			
Tipi di interventi consentiti						
Manutenzione ordinaria	x	Note:				
Manutenzione straordinaria	x					
Restauro - Risanamento conservativo						
Ristrutturazione edilizia	x					
Demolizione senza ricostruzione						
Interventi su edifici privi di valore arch.						

Località		Numerazione di riferimento			Identificazione su elaborati grafici	
Mezzana Rabattone		Edificio n°	3/45		ISOLATO N° 15 - EDIFICIO N° 3	
Tipologie		Destinazioni d'uso			Valore storico-architettonico	
Corte unitaria			Pt	1°	P°2	Edifici vincolati
Corte formata per aggregazione		Residenziale				Edifici di pregio storico architettonico
Schiere allineate su strada		Commerciale				Edifici del tessuto storico minore
Schiere non allineate su strada		Terziario				Edifici recenti non in contrasto
Edifici pluripiano allineati su strada		Artigianale				Edifici recenti in contrasto
Edifici pluripiano non allineati su strada		Attrezz. di quartiere				Servizi e impianti
Edifici unifamiliari/bifamiliari		Attrezz. urbane				Servizi igienici
Edifici rurali	x	Servizi privati di uso pubbl.				Riscaldamento
Altro:		Agricolo				Fognatura
Indicazioni generali		Accessori			Ascensore	
Ampliamenti recenti		Box				Note:
Sopraelevazioni		Depositi	x	x		
Superfetazioni		Superfetazioni				
Modificazione fronti		Tettoie	x			
Caratteristica dei fronti						
Paramento superficiale:		Parapetti, ringhiere	Ferro			Serramenti e infissi:
Graffiato			Cemento			Persiane
Intonaco civile	x	Altro:				
Altro:		Stato di conservazione				Legno
mattoni a vista		Buono				Alluminio
		Pessimo				PVC
Conservazione strutturale		Copertura:			Stato di conservazione:	
Struttura portante:		Coppi		x		Buono
Muratura	x	Tegole piane				Pessimo
Travi-pilastrati		Eternit				Mediocre
Caratteristica degli spazi aperti:						
Superfici permeabili		Superfici non permeabili			Altro:	
Tipi di interventi consentiti						
Manutenzione ordinaria	x	Note:				
Manutenzione straordinaria	x					
Restauro - Risanamento conservativo						
Ristrutturazione edilizia	x					
Demolizione senza ricostruzione						
Interventi su edifici privi di valore arch.						

Località		Numerazione di riferimento			Identificazione su elaborati grafici	
Mezzana Rabattone		Edificio n°	1/89		ISOLATO N° 16 - EDIFICIO N° 1	
Tipologie		Destinazioni d'uso			Valore storico-architettonico	
Corte unitaria			Pt	1°	P°2	Edifici vincolati
Corte formata per aggregazione		Residenziale	x	x		Edifici di pregio storico architettonico
Schiere allineate su strada		Commerciale				Edifici del tessuto storico minore
Schiere non allineate su strada	x	Terziario				Edifici recenti non in contrasto
Edifici pluripiano allineati su strada		Artigianale				Edifici recenti in contrasto
Edifici pluripiano non allineati su strada		Attrezz. di quartiere				Servizi e impianti
Edifici unifamiliari/bifamiliari		Attrezz. urbane				Servizi igienici
Edifici rurali		Servizi privati di uso pubbl.				Riscaldamento
Altro:		Agricolo				Fognatura
Indicazioni generali		Accessori			Ascensore	
Ampliamenti recenti		Box				Note:
Sopraelevazioni		Depositi				
Superfetazioni		Superfetazioni				
Modificazione fronti		Tettoie				
Caratteristica dei fronti						
Paramento superficiale:		Parapetti, ringhiere	Ferro			Serramenti e infissi:
Graffiato			Cemento	x		tapparelle
Intonaco civile	x	Altro:				
Altro:		Stato di conservazione				Legno
		Buono			x	Alluminio
		Pessimo				PVC
Conservazione strutturale		Copertura:			Stato di conservazione:	
Struttura portante:		Coppi		x		Buono
Muratura	x	Tegole piane				Pessimo
Travi-pilastrati		Eternit				Mediocre
Caratteristica degli spazi aperti:						
Superfici permeabili		Superfici non permeabili			Altro:	
Tipi di interventi consentiti						
Manutenzione ordinaria	x	Note:				
Manutenzione straordinaria	x					
Restauro - Risanamento conservativo						
Ristrutturazione edilizia	x					
Demolizione senza ricostruzione						
Interventi su edifici privi di valore arch.						

Località		Numerazione di riferimento			Identificazione su elaborati grafici	
Mezzana Rabattone		Edificio n°	2/90		ISOLATO N° 16 - EDIFICIO N° 2	
Tipologie		Destinazioni d'uso			Valore storico-architettonico	
Corte unitaria			Pt	1°	P°2	Edifici vincolati
Corte formata per aggregazione		Residenziale	x	x		Edifici di pregio storico architettonico
Schiere allineate su strada		Commerciale				Edifici del tessuto storico minore
Schiere non allineate su strada		Terziario				Edifici recenti non in contrasto
Edifici pluripiano allineati su strada	x	Artigianale				Edifici recenti in contrasto
Edifici pluripiano non allineati su strada		Attrezz. di quartiere				Servizi e impianti
Edifici unifamiliari/bifamiliari		Attrezz. urbane				Servizi igienici
Edifici rurali		Servizi privati di uso pubbl.				Riscaldamento
Altro:		Agricolo				Fognatura
Indicazioni generali		Accessori				Ascensore
Ampliamenti recenti		Box				Note:
Sopraelevazioni		Depositi				
Superfetazioni		Superfetazioni				
Modificazione fronti		Tettoie				
Caratteristica dei fronti						
Paramento superficiale:		Parapetti, ringhiere	Ferro			Serramenti e infissi:
Graffiato			Cemento			Persiane
Intonaco civile	x	Altro:				
Altro:		Stato di conservazione			Legno	x
		Buono			Alluminio	
		Pessimo			PVC	
Conservazione strutturale						
Struttura portante:		Copertura:			Stato di conservazione:	
Muratura	x	Coppi	x		Buono	x
Travi-pilastrati		Tegole piane			Pessimo	
		Eternit			Mediocre	
Caratteristica degli spazi aperti:						
Superfici permeabili	x	Superfici non permeabili			Altro:	
Tipi di interventi consentiti						
Manutenzione ordinaria	x	Note:				
Manutenzione straordinaria	x					
Restauro - Risanamento conservativo						
Ristrutturazione edilizia	x					
Demolizione senza ricostruzione						
Interventi su edifici privi di valore arch.						

Località		Numerazione di riferimento			Identificazione su elaborati grafici	
Mezzana Rabattone		Edificio n°	4/91		ISOLATO N° 16 - EDIFICIO N° 4	
Tipologie		Destinazioni d'uso			Valore storico-architettonico	
Corte unitaria			Pt	1°	P°2	Edifici vincolati
Corte formata per aggregazione		Residenziale				Edifici di pregio storico architettonico
Schiere allineate su strada		Commerciale				Edifici del tessuto storico minore
Schiere non allineate su strada		Terziario				Edifici recenti non in contrasto
Edifici pluripiano allineati su strada		Artigianale				Edifici recenti in contrasto
Edifici pluripiano non allineati su strada		Attrezz. di quartiere				Servizi e impianti
Edifici unifamiliari/bifamiliari		Attrezz. urbane				Servizi igienici
Edifici rurali	x	Servizi privati di uso pubbl.				Riscaldamento
Altro:		Agricolo				Fognatura
Indicazioni generali		Accessori				Ascensore
Ampliamenti recenti		Box				Note:
Sopraelevazioni		Depositi	x	x		
Superfetazioni		Superfetazioni				
Modificazione fronti		Tettoie	x			
Caratteristica dei fronti						
Paramento superficiale:		Parapetti, ringhiere	Ferro			Serramenti e infissi:
Graffiato			Cemento			Persiane
Intonaco civile	x	Altro:				
Altro:		Stato di conservazione			Legno	x
		Buono			Alluminio	
		Pessimo			PVC	
Conservazione strutturale						
Struttura portante:		Copertura:			Stato di conservazione:	
Muratura	x	Coppi	x		Buono	
Travi-pilastrati		Tegole piane			Pessimo	x
		Eternit			Mediocre	
Caratteristica degli spazi aperti:						
Superfici permeabili		Superfici non permeabili			Altro:	
Tipi di interventi consentiti						
Manutenzione ordinaria	x	Note:				
Manutenzione straordinaria	x					
Restauro - Risanamento conservativo						
Ristrutturazione edilizia	x					
Demolizione senza ricostruzione						
Interventi su edifici privi di valore arch.						

Località		Numerazione di riferimento			Identificazione su elaborati grafici	
Mezzana Rabattone		Edificio n°	5/91		ISOLATO N° 16 - EDIFICIO N° 5	
Tipologie		Destinazioni d'uso			Valore storico-architettonico	
Corte unitaria			Pt	1°	P°2	Edifici vincolati
Corte formata per aggregazione		Residenziale	x	x		Edifici di pregio storico architettonico
Schiere allineate su strada		Commerciale				Edifici del tessuto storico minore
Schiere non allineate su strada		Terziario				Edifici recenti non in contrasto
Edifici pluripiano allineati su strada		Artigianale				Edifici recenti in contrasto
Edifici pluripiano non allineati su strada	x	Attrezz. di quartiere				Servizi e impianti
Edifici unifamiliari/bifamiliari		Attrezz. urbane				Servizi igienici
Edifici rurali		Servizi privati di uso pubbl.				Riscaldamento
Altro:		Agricolo				Fognatura
Indicazioni generali		Accessori			Ascensore	
Ampliamenti recenti		Box				Note:
Sopraelevazioni		Depositi				
Superfetazioni		Superfetazioni				
Modificazione fronti		Tettoie				
Caratteristica dei fronti						
Paramento superficiale:		Parapetti, ringhiere	Ferro	Serramenti e infissi:		
Graffiato			Cemento	Persiane		
Intonaco civile	x	Altro:				
Altro:		Stato di conservazione	Legno			x
mattoni a vista		Buono	Alluminio			
		Pessimo	PVC			
Conservazione strutturale		Copertura:			Stato di conservazione:	
Struttura portante:		Coppi		x	Buono	
Muratura	x	Tegole piane	Pessimo			
Travi-pilastrati		Eternit	Mediocre			
Caratteristica degli spazi aperti:						
Superfici permeabili		Superfici non permeabili			Altro:	
Tipi di interventi consentiti						
Manutenzione ordinaria	x	Note:				
Manutenzione straordinaria	x					
Restauro - Risanamento conservativo						
Ristrutturazione edilizia	x					
Demolizione senza ricostruzione						
Interventi su edifici privi di valore arch.						

Località		Numerazione di riferimento			Identificazione su elaborati grafici	
Mezzana Rabattone		Edificio n°	6/93		ISOLATO N° 16 - EDIFICIO N° 6	
Tipologie		Destinazioni d'uso			Valore storico-architettonico	
Corte unitaria			Pt	1°	P°2	Edifici vincolati
Corte formata per aggregazione		Residenziale	x	x		Edifici di pregio storico architettonico
Schiere allineate su strada		Commerciale				Edifici del tessuto storico minore
Schiere non allineate su strada		Terziario				Edifici recenti non in contrasto
Edifici pluripiano allineati su strada		Artigianale				Edifici recenti in contrasto
Edifici pluripiano non allineati su strada	x	Attrezz. di quartiere				Servizi e impianti
Edifici unifamiliari/bifamiliari		Attrezz. urbane				Servizi igienici
Edifici rurali		Servizi privati di uso pubbl.				Riscaldamento
Altro:		Agricolo				Fognatura
Indicazioni generali		Accessori			Ascensore	
Ampliamenti recenti		Box				Note:
Sopraelevazioni		Depositi				
Superfetazioni		Superfetazioni				
Modificazione fronti		Tettoie				
Caratteristica dei fronti						
Paramento superficiale:		Parapetti, ringhiere	Ferro	Serramenti e infissi:		
Graffiato			Cemento	Persiane		
Intonaco civile	x	Altro:				
Altro:		Stato di conservazione	Legno			x
mattoni a vista		Buono	Alluminio			
		Pessimo	PVC			
Conservazione strutturale		Copertura:			Stato di conservazione:	
Struttura portante:		Coppi		x	Buono	
Muratura	x	Tegole piane	Pessimo			
Travi-pilastrati		Eternit	Mediocre			
Caratteristica degli spazi aperti:						
Superfici permeabili		Superfici non permeabili			Altro:	
Tipi di interventi consentiti						
Manutenzione ordinaria	x	Note:				
Manutenzione straordinaria	x					
Restauro - Risanamento conservativo						
Ristrutturazione edilizia	x					
Demolizione senza ricostruzione						
Interventi su edifici privi di valore arch.						

Località		Numerazione di riferimento			Identificazione su elaborati grafici		
Mezzana Rabattone		Edificio n°		1/92	ISOLATO N° 17 - EDIFICIO N° 1		
Tipologie		Destinazioni d'uso			Valore storico-architettonico		
Corte unitaria			Pt	1°	P°2	Edifici vincolati	
Corte formata per aggregazione		Residenziale	x	x		Edifici di pregio storico architettonico	
Schiere allineate su strada		Commerciale				Edifici del tessuto storico minore	
Schiere non allineate su strada		Terziario				Edifici recenti non in contrasto	
Edifici pluripiano allineati su strada	x	Artigianale				Edifici recenti in contrasto	
Edifici pluripiano non allineati su strada		Attrezz. di quartiere				Servizi e impianti	
Edifici unifamiliari/bifamiliari		Attrezz. urbane					Servizi igienici
Edifici rurali		Servizi privati di uso pubbl.					Riscaldamento
Altro:		Agricolo					Fognatura
Indicazioni generali		Accessori			Ascensore		
Ampliamenti recenti		Box				Note:	
Sopraelevazioni		Depositi	x				
Superfetazioni		Superfetazioni					
Modificazione fronti		Tettoie					
Caratteristica dei fronti							
Paramento superficiale:		Parapetti, ringhiere	Ferro	Serramenti e infissi:			
Graffiato			Cemento	Persiane			
Intonaco civile	x	Altro:					
Altro:		Stato di conservazione			Legno		
		Buono			Alluminio		
		Pessimo			PVC		
Conservazione strutturale		Copertura:			Stato di conservazione:		
Struttura portante:		Coppi			x	Buono	
Muratura	x	Tegole piane				Pessimo	
Travi-pilastrì		Eternit				Medioocre	
Caratteristica degli spazi aperti:							
Superfici permeabili		Superfici non permeabili			Altro:		
Tipi di interventi consentiti							
Manutenzione ordinaria	x	Note:					
Manutenzione straordinaria	x						
Restauro - Risanamento conservativo							
Ristrutturazione edilizia	x						
Demolizione senza ricostruzione							
Interventi su edifici privi di valore arch.							